A Inglaterra Protestou Contra o Bombardeio do "Sandpiper"

2OO RÉIS

Diario Carioca

2OO RÉIS

Director-Presidente HORACIO DE CARVALHO JUNIOR — Fundador: J. E. DE MACEDO SOARES — Director-Thesoureiro J. B. MARTINS GUIMARAES

Anno XI — Numero 3.184 || Rio de Janeiro, Terça-feira, 25 de Outubro de 1938 || Praça Tiradentes n.° 77

Novos Augmentos, Velhas Promessas...

Agora, a Cantareira quer um fundo de Indemnização pelo ferro velho que terá de entregar ao Estado do Rio

A ATTITUDE DO INTERVENTOR AMARAL PEIXOTO NA DEFESA DA BOLSA DO POVO

Interventor Ernani do Amaral Peixoto

O contrato que a Cantareira mantem com o Estado do Rio para o serviço maritimo e terrestre de transporte de passageiros estabelece, na clausula de reversão, que ao se extinguir o prazo para a exploração dos serviços todo o material da Companhia passará, sem nenhuma indemnização, para a propriedade do governo fluminense.

Não interessa, no momento, entrarmos a discutir a controversia que as chamadas clausulas de reversão suscitam sempre, em todos os contratos para explorações de serviços publicos com exclusividade para as empresas contratantes. O que, agora, vem ao caso é que esta clausula existe no contrato da Cantareira, tendo sido aceita pela empresa no momento da sua assignatura e, depois, sempre que o referido accordo era reformado, como aconteceu ultimamente.

Uma das vantagens que as clausulas de reversão trazem para os governos contratantes está em que cada dia que passa mais se vae formando e positivando o patrimonio do Estado. Cada dia que passa é um dia a mais para que o Estado entre na posse legitima e exclusiva de um determinado bem, quasi sempre de grande valor financeiro. No caso concreto da Cantareira esse patrimonio ascende a muitos milhares de contos que serão, no fim do contrato, de propriedade exclusiva e incontestavel do Estado do Rio.

Indemnização pelos ferros velhos

Pasmem, agora, os leitores do DIARIO CARIOCA e toda a população fluminense que se serve das barcas e dos bondes da Cantareira! Até essa clausula de reversão que fará o Estado do Rio, no fim do contrato com a companhia, ficar de posse de todo o ferro velho que ainda trafega entre o Rio e Nictheroy, quer a Cantareira fazer objecto de discussão nos repetidos memoriaes com que, ultimamente, vem pleiteando augmento do preço de passagens nos seus bondes velhos.

Collocando-se contra esta pretensão, o interventor Amaral Peixoto, na defesa dos interesses da collectividade fluminense, escreve, no officio de informações que enviou ao ministro da Justiça:

"E pleiteia, entre outras coisas, a formação de um fundo (dez por cento da renda bruta) durante o resto do praso contratual para cobertura do capital empregado, sem declarar qual seja esse capital, nem attender que, por essa forma, mesmo depois de satisfeitos os juros convenientes, uma grande parte da renda da sua exploração, em vez de ser empregada no melhoramento do seu serviço, iria para a formação daquelle capital de "quantum" desconhecido. De forma que, no fim do contrato, quando todos os bens da Companhia reverterão ao Estado "sem indemnização alguma" o tal fundo garantirá á Companhia uma indemnização, de facto muito superior ao valor dos ferros velhos que passarão ao dominio e plena propriedade do Estado".

A Cantareira não pleiteia, portanto, somente um augmento nas passagens dos seus bondes. Quer muito mais! Quer que o governo consinta em alterar a clausula de reversão para que, no fim do contrato, ella seja régiamente indemnizada pela entrega de um patrimonio que não é mais seu, porque passa, automaticamente e por força de um item contartual, ao "dominio e plena propriedade do Estado", como esclarece o chefe do governo fluminente.

Augmento de passagens nos bondes, formação de fundos para indemnização, tudo isto pretende a Cantareira obter do governo, em suas novas arrancadas que o interventor Amaral Peixoto vem repellindo energicamente. E que offerece em

(Conclue na 4ª pag.)

"A SÃO PAULO" Companhia Nacional de Seguros de Vida

SUCCURSAL NESTA CAPITAL: AVENIDA RIO BRANCO N.° 131 — 1.° ANDAR

Directores — DR. JOSE' MARIA WHITAKER
DR. ERASMO TEIXEIRA DE ASSUMPÇÃO
DR. J. C. DE MACEDO SOARES

Espera-se Que o Gabinete Approve Amanhã o Pacto Anglo-Italiano

O ACCORDO ENTRE ROMA E LONDRES GARANTIRA' A PAZ NO MEDITERRANEO E PROMOVERA' O RECONHECIMENTO DA CONQUISTA DA ETHIOPIA

Acredita-se tambem que o tratado cogita da concessão de direitos de belligerancia a ambas as partes em luta na Hespanha

LONDRES, 24 — (Joseph Grigg Jr., correspondente da United Press) — Espera-se que o gabinete approvará formal-

Conde Ciano

mente, na proxima quarta-feira, a entrada em vigor do pacto anglo-italiano de paz no Mediterraneo e o reconhecimento do imperio italiano. Embora não esteja ainda marcada a data em que começará a vigorar o alludido accordo, os circulos bem informados acreditam que ella será dentro da primeira quinzena de novembro.

Segundo boa fonte, seguir-se-á quasi com certeza a concessão dos direitos de belligerancia a ambas as partes em luta na Hespanha, depois de se chegar a um accordo a respeito entre os governos mais directamente interessados na questão, isto é, a Grã-Bretanha, a França, a Italia, a Allemanha e possivelmente Portugal. Consta que já se decidiu effectivar o pacto de Roma, durante o ultimo encontro entre o embaixador Perth e o conde Ciano, mas ainda será necessaria a approvação formal do gabinete britannico.

O proximo passo será um entendimento entre os governos de Londres e de Roma sobre a data da entrada em vigor do pacto, a qual será annunciada ao mesmo tempo em ambas as capitaes. Tendo o sr. Chamberlain se compromettido a "dar uma opportunidade para a discussão do pacto, antes da sua effectuação" os circulos politicos crêm que haverá antes um debate sobre a questão na camara dos Communs. Não será, porém, necessaria uma ratificação do accordo por parte do parlamento, embora o senhor Chamberlain solicite o beneplacito da Camara.

Os circulos politicos prevêm desde já que o sr. Chamberlain terá que enfrentar um debate tempestuosissimo. Os trabalhistas, certamente, atacarão intempestivamente o governo por querer deixar que entre em vigor o pacto, em troca da retirada de 10.000 voluntarios italianos, condições estas que, ninguem ignora, constituem termos muito mais desvantajosos do que os que o sr. Chamberlain esperava obter inicialmente do sr. Mussolini. Acredita-se de um modo geral que grande numero de conservadores que criticaram a politica externa do governo, como os srs. Churchill e Eden, se absterão de votar.

Certas fontes bem informadas no emtanto, deram a entender claramente nos ultimos dias que ha razões para se acreditar que a Italia continuará a retirar os seus combatentes da Hespanha. Os circulos officiaes recusam confirmar estas noticias, gerando duvidas sobre se estes foram os termos exactos accordados entre o embaixador Perth e o conde Ciano, ou se a referida noticia só tem por fim reduzir a silencio a opposição. Da mesma maneira consta nos circulos bem informados que os italianos prometteram evacuar a ilha Maiorca logo que terminar a guerra hespanhola, mas tambem neste caso os circulos officiaes se recusam a fazer qualquer commentario.

Depois de regressar de Chequers hoje, pela manhã, o sr. Chamberlain tem se preoccupado principalmente com as mudanças a serem effectuadas no gabinete britannico, e com os planos para apressar o rearmamento. Os circulos bem informados haviam predito confidencialmente que as novas nomeações seriam dadas a conhecer de hoje para amanhã; por esta razão, a demora tem surprendido a todos. Segundo alguns, houve algum impecilho na propalada nomeação do principal "whip" do partido conser-

(Conclue na 4ª pag.)

Lord Perth

O Japão Lutará Até Derrotar Chiang-Kai-Shek

ASSIM AFFIRMOU O GENERAL ITAGAKI A UM JORNAL DE TOKIO

Disposto a conquistar todo o territorio da China para realizar esse proposito

TOKIO, 24 — Em entrevista concedida ao "Honolulu Advertiser", o ministro da Guerra, general Seishiro Itagaki, declarou que o Japão conquistará todo o territorio da China, se fôr necessario, pollegada por pollegada, para derrotar Chiang Kai-Shek e destruir a influencia anti-nipponica e pro-communistas. O general manifestou-se grandemente satisfeito com a conquista de Canton, accentuando o seu aspecto mais importate que é a paralyzação do trafego ferroviario etre Hong Kong e Hankou, pois enfraquece sensivelmente a resistencia de Chiang Kai-Shek.

Quanto á provavel duração da guerra, declarou:

"Ninguem pode prever quanto tempo levará o restabelecimento da paz, porque a guerra deve continuar até a quéda de Chiang Kai-Shek e a expulsão dos seus partidarios communistas."

Perguntado se é possivel a terminação das hostilidades ou a retirada do exercito emquanto Chiang Kai-Shek chefiar um governo em qualquer parte da China, o general Itagaki respondeu:

"Emquanto elle posuir autoridade e seguir uma politica de

(Conclue na 4ª pag.)

François Poncet Será Portador do Pacto de Não Aggressão Proposto Pelo «Fuehrer»

ESPERA-SE QUE O NOVO EMBAIXADOR FRANCEZ EM ROMA TRAGA A PARIS AS SUGGESTÕES DE HITLER

Inalterada a força da maioria governamental no Senado com a reeleição dos membros que apoiam Daladier

Georges Bonnet

PARIS, 24 — Ralph Heinzen, correspondente da United Press — As eleições realizadas hontem em trinta departamentos da França para a renovação de um terço dos membros do Senado, virtualmente não alteraram a força da maioria governamental na Alta Camara. O resultado do pleito pode ser interpretado como uma demonstração de solidariedade do eleitorado com o governo e de endosso de sua politica externa e particularmente do accordo de Munich como base de um entendimento das nações europeas visando o apaziguamento geral. A reeleição dos membros do Senado que apoiam o sr. Daladier equivale á approvação de seus planos economicos e financeiros e de suas reformas sociaes tendentes a accelerar a producção e melhorar as graves condições monetarias que deve enfrentar o Thesouro.

Os srs. Daladier e Bonnet seguirão para Marselha onde vão assistir ao Congresso Nacional do Partido Radical Socialista, cuja primeira sessão terá logar depois de amanhã. Acredita-se nos circulos politicos que o Congresso approvará unanimemente a politica externa e interna do gabinete Daladier, inclusive o proposito do presidente do Conselho de modificar a lei que estabelece o maximo de quarenta horas por semana, afim de que o operariado dedi-

Daladier

que mais cinco horas, ou provavelmente oito cada sete dias, á producção de material bellico e de outros artigos destinados á defesa nacional.

Em certos circulos era interpretado o resultado da eleição

(Conclue na 5ª pag.)

Novo Desafio á Inglaterra?

O bombardeio da canhoneira "Sandpiper" é encarado sob esse aspecto

As embaixadas britannicas em Shanghai e Tokio protestam contra a aggressão soffrida

LONDRES, 24 — O Japão parece ter lançado um novo desafio á Inglaterra com o bombardeio da canhoneira britannica "Sandpiper", de 185 toneladas, facto occorrido nas proximidades de Chang Sha.

As primeiras noticias recebidas de Shanghai, informando que seis aviões japonezes de bombardeio atacaram a canhoneira e a damnificaram sensivelmente, despertaram, como era natural, forte indignação popular que amainou ligeiramente quando foi divulgado não ter havido victimas em consequencia daquella aggressão.

As primeiras informações acrescentavam que "segundo parece, a "Sandpiper" foi atacada deliberadamente". Os circulos navaes britannicos em Shanghai informaram ainda que, antes dos aviões de bombardeio iniciarem o ataque, os apparelhos nipponicos de caça vôaram uma meia hora sobre a canhoneira.

A "Telegraph Exchange" communicou de Shanghai que a embaixada britannica alli, immediatamente, protestou junto á embaixada japoneza contra a aggressão soffrida pela unidade ingleza.

Mais tarde, a mesma "Exchange" informou que, segundo a opinião de circulos merecedores de credito, a canhoneira foi attingida por estilhaços de bombas arremessadas quando uma esquadrilha japoneza procurava afundar varios juncos chinezes cheios de soldados.

Um communicado do commando naval japonez, transmittido de Shanghai, a respeito do incidente, declarou: "Acredita-se que o facto se tenha verificado em virtude de algum engano, motivo pelo qual foi determinada a abertura de inquerito".

O almirantado britannico, depois de receber informações officiaes, fez divulgar um communicado confirmando que varios aviões de bombardeio da força aerea japoneza arremessaram innumeras bombas nas immediações do ponto em que se achava a canhoneira ingleza "Sandpiper", soffrendo a mesma consideraveis avarias na super-estructura e destruição de suas cabines e de outras partes do navio, bem como diversos rombos produzidos por estilhaços das bombas.

Imperador Hirohito

Confirmou ainda o almirantado que não houve victimas a lamentar. Noticia-se que o embaixador britannico em Tokio, sem aguardar instrucções do governo, apresentou um protesto immediato ao Ministerio das Relações Exteriores naquella capital.

Accentua-se que a iniciativa de Sir Robert Craigie foi absolutamente espontanea, uma vez que o governo não lhe poderia ter enviado instrucções antes de estar convenientemente informado a respeito do incidente. Julga-se, entretanto, que o ataque dos aviões foi resultado de uma negligencia, pois as autoridades britannicas apresentaram as japonezas relatorios sobre o movimento dos navios mercantes e de guerra, presumindo-se, portanto, que fosse conhecida a posição da canhoneira "Sandpiper" antes do bombardeio. — (U. P.)

HONTEM NO EXTERIOR

As relações teuto-francezas necessarias ao equilibrio da situação internacional — O problema judaico na Slovaquia — Em agitação a politica poloneza — Congresso internacional de Medicina — Novos conflictos em Jerusalém — Subiu a 17.074 metros — Outras noticias do mundo

BERLIM, 24 — Os circulos politicos da capital interpretam os commentarios da imprensa franceza sobre uma projectada regulamentação das relações franco-allemãs como um symptoma optimista e como a prova da grande importancia que a França attribue a umas perfeitas relações teuto-francezas para um necessario equilibrio da situação politica internacional da Republica franceza.

Segundo esses mesmos circulos a attitude da Allemanha é perfeitamente clara, de accordo com as numerosas declarações feitas pelo chanceller Hitler e de accordo com os discursos das outras personalidades dirigentes do Terceiro Reich.

Por occasião da Conferencia de Munich, além da questão tcheca, os chefes de governo das grandes potencias tiveram a opportunidade de encarar de perto outros problemas internacionaes entre os quaes o mais importante das relações franco-allemãs.

A opinião publica do Terceiro Reich está disposta a saudar, com a maior cordialidade possivel, o estabelecimento de relações amistosas e cordiaes entre Paris e Berlim. Os circulos officiaes não podem ainda confirmar a existencia de um verdadeiro projecto de pacto de amizade entre a França e a Allemanha, de accordo com informações de um jornal francez.

Nesta capital ainda não se sabe em que data o sr. François Poncet, embaixador da França junto ao governo de Berlim, recentemente nomeado representante diplomatico do governo de Paris em Londres, deixará esta capital.

Durante os proximos dias o sr. François Poncet, que já apresentou suas despedidas ao chanceller Adolf Hitler, terá a opportunidade de conferenciar com outras personalidades politicas do governo allemão. — (T. O.)

O PROBLEMA JUDAICO NA SLOVAQUIA

BELGRADO, 24 — O sr. Carlos Sidor, redactor-chefe do jornal "Slowak", considerado um dos mais intimos collaboradores do fallecido padre Hlinka na chefia do Partido Popular Slovaco declarou hoje ao representante do jornal "Politika" de Presburgo que "o problema judaico constitue para a Slovaquia o mais perigoso dos problemas, lamentando a impossibilidade para a Slovaquia de expulsar todos os judeus procedentes da Rumania, Hungria, Allemanha e Polonia."

O sr. Carlos Sidor affirmou que a primeira lei submettida á approvação do novo Parlamento slovaco será a lei judaica, considerada urgente e indispensavel aos interesses superiores do paiz. Essa lei deverá estabelecer uma verdadeira fronteira entre judeus e christãos não sendo mais possivel offerecer condições de preferencia aos israelitas que residem ha muitos annos na Slovaquia. O governo da Slovaquia estava convencido de que os judeus eram as verdadeiras vanguardas do communista e da maçonaria. — (T. O.)

AGITAÇÃO POLITICA NA POLONIA

VARSOVIA, 24 — De accordo com a nova lei eleitoral poloneza foram realizadas domingo eleições parciaes preenchendo 6 cadeiras no Senado polonez. Trinta e dois outros senadores serão nomeados pelo presidente da Republica. Em total, durante o dia de domingo foram nomeados 3.934 eleitores tratando-se quasi que exclusivamente de subditos polonezes e sendo apenas 22 ukranianos e 11 judeus. O grupo racial allemão não tem nenhum representante entre os eleitores officiaes. Mil oitocentos e doze eleitores pertencem ao grupo de Concentração Nacional.

Toda a Polonia está vivendo horas de agitação politica sob a impressão dos preparativos para as eleições.

O Partido de Concentração Nacional continua effectuando em todo o territorio manifestações eleitoraes. O presidente do Conselho de Ministros, sr. Skladkoswki, deverá pronunciar hoje um discurso na cidade de Turek, capital do districto de Pousen. — (T. O.)

O 8º CONGRESSO INTERNACIONAL DE MEDICINA DE ACCIDENTES E ENFERMIDADES PROFISSIONAES

Serviço Especial da RDV. — De 26 a 29 de outubro do anno corrente, terá logar em Frankfurt s/o Meno e sob a presidencia do director presidencial prof. Martineck, de Berlim, o 8º Congresso Internacional de Medicina de Accidentes e Enfermidades Profissionaes. Os themas principaes são constituidos pelas enfermidades dos nervos perifericos, lesões dos membros inferiores e doenças pulmonares não silicoticas, occasionadas por soluções aeriformes.

NOVOS INCIDENTES EM JAFFA

JERUSALEM, 24 — Em Jaffa occorreram hontem novos incidentes. Durante um tiroteio, um policial recebeu graves ferimentos. Um audacioso assalto teve logar contra um posto policial, no qual penetrou um desconhecido, detonando seis vezes o seu revolver contra o inspector de serviço, que, todavia, escapou incolume, pois a mão atirador não acertou com nenhuma das balas. — Em diversas regiões do paiz, as linhas telephonicas foram destruidas, e, em varios logares, o "Pipe-Line" achase de novo em chammas, devido a actos de sabotagem. Nos arredores de Haiffa, numerosos pomares de laranjas foram devastados pelos rebeldes. — (T. O.)

REITOR DA UNIVERSIDADE DE GLASGOW

LONDRES, 24 — O chefe do Partido Liberal Inglez, sir Archibald Cinclair, foi eleito Lord Reitor da Universidade de Glasgow. Pouco antes havia sido retirada a candidatura do sr. Eduardo Benes. — (T. O.)

GRANDE DESENVOLVIMENTO DAS COMMUNICAÇÕES TELEPHONICAS NA ALLEMANHA

Serviço Especial da RDV. — Segundo os elementos estatisticos, recentemente colligidos, ha presentemente na Allemanha 3.650.000 assignantes particulares dos serviços telephonicos. Com unica excepção dos Estados Unidos, nenhum outro paiz do mundo tem registado ultimamente tão consideravel desenvolvimento.

CONGRESSO INTERNACIONAL DOS FIGAROS

Serviço Especial da RDV. — Em Colonia realizar-se-á, de 2 a 9 de outubro proximo, um Congresso Internacional dos Cabelleireiros. Pela primeira vez terá logar no decurso deste congresso, a par da competencia nacional, um "campeonato internacional" dos cabelleireiros, em que certamente ha de apparecer muita coisa interessante.

60 MIL MARCOS POR UM SELLO

HAMBURGO, 24 — Foi vendido em leilão, pela somma de 60 mil marcos, um sello norte-americano do anno de 1851. Naquella época, em Nova York quando se queria enviar uma carta era obrigatorio o pagamento de uma taxa especial de um centavo. Esse sello de um centavo desappareceu completamente, sendo o que hontem foi vendido o unico da sua classe.

GRÉVE DE DOIS MEZES

PARIS, 24 — Depois de quasi dois mezes de duração, terminou a gréve dos pedreiros em Lyon. Reunidos na Bolsa do Trabalho, os pedreiros decidiram recomeçar hoje o serviço depois de dois votos, o primeiro indeciso e o segundo favoravel ao fim da gréve.

Nesses ultimos dias os esforços dos communistas haviam sido victoriosamente combatidos por outros elementos moderados, de modo que varios trabalhadores já haviam recomeçado individualmente o trabalho.

Essa gréve de dois mezes provocou a perda liquida de varios milhões de francos para a cidade de Lyon. — (T. O.)

ELEIÇÕES PARA A' ASSEMBLÉA CONSTITUINTE EM SAN SALVADOR

MEXICO, 24 — Iniciaram-se hontem em San Salvador as eleições para a Assembléa Constituinte, que durarão té amanhã. Espera-se com muito interesse o resultado do pleito, pois que a Assembléa Constituinte vae emprender uma série de reformas de grande transcendencia. — (T. O.)

NÃO APPROVOU...

GENEBRA, 24 — Ha algum tempo o membro do Conselho Nacional Suisso, sr. Duttweiler, propoz afundar sob forte camada de agua a gasolina para protegel-a contra as bombas de avião. Acabam de ser feitas as experiencias para pôr em pratica esse projecto no lago Thuner.

Um deposito de 60 mil litros de gasolina foi afundado a 30 metros de profundidade. Primeiramente foi preciso esfriar a gasolina á temperatura da agua e além disso construir apparelhos especiaes para afundar e depois retirar o deposito. Entretanto as experiencias deram como resultado que a gasolina não está protegida sufficientemente a 30 metros de profundidade contra bombas lançadas por aviões de 1.000 a 2.000 metros de altura.

MEIO KILO DE DYNAMITE

PRAGA, 24 — O radio de Praga communica que foi commettido um attentado contra a Casa Allemã de Olmuetz, cidade de Moravia, a noroeste de Bruenn. Na escada principal da casa explodiu cerca de meio kilo de dynamite, que destruiu a escada e as janellas. As investigações policiaes ainda não foram terminadas, pensando-se que a culpa recairá sobre tchecos ou mesmo talvez sobre certos elementos allemães. — (T. O.)

A GRANDE DIVULGAÇÃO DA OBRA DE HITLER "MEIN KAMPF"

Serviço Especial da RDV. — Em junho de 1938, completou-se o quarto milhão de exemplares do livro "Mein Kampf", escriptor por Hitler durante o tempo em que seus adversarios o mantiveram no carcere. Nenhuma outra publicação alcançou até hoje uma divulgação semelhante e vem, por isso, muito a proposito fornecer alguns dados sobre as successivas edições do alludido livro.

A primeira destas edições appareceu em julho de 1925 e a segunda em dezembro do mesmo anno, até cuja data se haviam vendido 18.000 exemplares do dito livro.

O segundo volume ficou concluido em 1926 e appareceu em dezembro do mesmo anno. Até 1929, haviam sido vendidos 23.000 exemplares do 1º volume e 13.000 exemplares do 2º.

Em 1930, foi feita uma edição popular da obra em questão, da qual se venderam ... 42.000 exemplares nesse anno, 50.000 em 1931 e 80.000 em 1932.

Com a subida ao Poder do Nacional-socialismo, chegou-se ao primeiro milhão de exemplares vendidos.

Em 1934 esta cifra subiu a 1.177.000, passando para..... 2.127.000, em 1935; 3.717.000, em 1936 e 3.447.000 em 1937.

Em outubro de 1933 saiu do prélo a primeira edição americana e poucos dias depois a primeira edição ingleza, num total de 17.000 exemplares.

Seguiram-se-lhe depois as edições dinamarqueza, norueguesa, e sueca e, em 1934, a publicação italiana do segundo volume, á qual se seguiu, em 1938, a publicação do primeiro. A tudo isto ha ainda a juntar outras edições, que tiveram logar em Portugal e no Brasil, na Hespanha nacionalista e na Hungria.

REUNIR-SE-A' O CONSELHO DE MINISTROS

LONDRES, 24 — Quarta-feira, ás 14 horas deverá realizar-se o Conselho de Ministros tradicional precedente a inauguração do Parlamento.

Os vespertinos de hoje affirmam que por occasião da reunião do Gabinete o sr. Neville Chamberlain annunciará os novos ministros, sendo possivel que os nomes dos novos titulares sejam conhecidos ainda á tarde de hoje. Os jornaes acreditam que o sr. Neville Chamberlain criará um novo ministerio, a Pasta das Communicações. — (T. O.)

VENCEM AS FORÇAS JAPONEZAS

TOKIO, 24 — O Estado Maior informa que durante a manhã de hoje as forças navaes nipponicas, na China meridional depois de violento combate occuparam todas as fortalezas da boca do Tigris e ambas as margens do rio Peral.

As forças da Marinha de Guerra nipponica foram apoiadas pela artilharia pesada dos navios de guerra japonezes e por duas esquadrilhas de aviões de caça e de bombardeio. — (T. O.)

A Semana da Economia Interessando á Todas as Classes Sociaes

O Alto Sentido Desse Certamem Patrocinado Pela Caixa Economica

Um credito de dois mil contos para a Colonia Agricola Getulio Vargas — Valiosos premios em dinheiro serão distribuidos entre os concorrentes, destacando-se um de 1:000$000 ao jornalista que apresentar a melhor phrase sobre economia

Com o discurso pronunciado hontem ao microphone da Hora do Brasil, pelo sr. João Simplicio, presidente da Caixa Economica, foi inaugurada a Semana da Economia relativa ao anno de 1938

O presidente do principal departamento da economia publica, ao qual a revolução de 1930 proporcionou as possibilidades actuaes para impulso da riqueza estacionaria, fez ouvir em todos os recantos do Brasil o que ha sido a acção dynamica da Caixa Economica amparando a actividade particular, auxiliando as grandes empresas na execução de obras de vulto e utilidade, sem esquecer os Estados e municipalidades que se têm valido dos reservatorios da economia privada para obras de interesse collectivo.

O programma da Semana da Economia que publicamos a seguir procura interessar todas as classes e profissões em sua finalidade, tudo dentro do estatuido na Constituição de 1937, cujos dispositivos na ordem economica procuram collocar o Brasil na vanguarda dos paizes que cuidam realmente de seu progresso.

Dia 25 — Distribuição de cofres de economia e objectos escolares na Feira de Amostras, aos collegiaes. Palestra de um representante do Exercito, pelo radio.

Dia 26 — Distribuição de objectos escolares e cofres ás crianças, na FEIRA DE AMOSTRAS. Palestra de um representante da instrucção publica, pelo radio.

Dia 27 — Distribuição de cofres e lapis aos collegiaes, na FEIRA DE AMOSTRAS. Palestra pelo radio, de um representante da Marinha.

Dia 28 — Distribuição de reguas e lapis aos collegiaes, na FEIRA DE AMOSTRAS. Palestra de um representante da imprensa, pelo radio.

Dia 29 — Concentração escolar, na Escola Brasileira de Paquetá, de todos os seus alumnos.

Dia 31 — Visita dos jornalistas ás principaes dependencias da Caixa. Almoço offerecido á imprensa pelo Conselho Administrativo. Palestra pelo radio, do prefeito do Districto Federal.

Dia 3 de novembro — Encerramento das inscripções dos concursos. Palestra pelo radio, de um director do Conselho Administrativo.

Dia 4 — Encerramento da SEMANA DA ECONOMIA e inicio das obras do novo edificio da CAIXA ECONOMICA. Distribuição de objectos escolares ás crianças, na FEIRA DE AMOSTRAS. Palestra pelo radio, de um representante do clero.

DOS CONCURSOS E SORTEIOS

CONCURSOS:

a) **De Vitrines** — Este concurso será feito entre casas commerciaes, patrocinado pelo Syndicato dos Lojistas. A organização das vitrines terá por thema a — ECONOMIA — e as inscripções serão feitas pelos interessados, na Secretaria Geral da Caixa, até o dia 31 de outubro. Os premios são de 1:000$000 para a casa commercial e 500$000 para o empregado organizador da vitrine.

b) **De composição e phrases** — Premio "ASSOCIAÇÃO BRASILEIRA DE IMPRENSA" para o jornalista que apresentar a melhor phrase de propaganda da ECONOMIA. Premio de 1:000$000. A phrase deve ser entregue na Secretaria Geral, em envelope fechado, assignado por um pseudonymo. Em outro envelope deverá o jornalista enviar o seu nome e o do jornal em que collabora.

c) Para os alumnos das ESCOLAS SUPERIORES que apresentarem as tres melhores theses sobre o thema — "A ECONOMIA E O ESTADO NOVO" — premios de 500$000 cada um.

d) Para os alumnos do CURSO SECUNDARIO, treze premios para as melhores composições feitas sobre — A ECONOMIA E O FUTURO DO BRASIL —, sendo um de 200$000, um de 150$000, um de 100$000 e um de 50$000. As provas devem ser remettidas á Caixa por intermedio dos directores dos collegios.

e) Para os alumnos das ESCOLAS PRIMARIAS que melhores respostas derem á seguinte pergunta: "Que applicação dará ao premio que receber da Caixa?". Os premios são: um de 200$, um de 150$, um de 100$ e dez de 50$000. O julgamento inicial deste concurso será feito pelas professoras das escolas a que pertencerem os candidatos, em duas notas apenas: boa ou má. Feita esta selecção, as respostas consideradas boas serão remettidas á Caixa, para julgamento final.

f) Para os funccionarios da Caixa Economica e do Conselho Superior, que apresentarem os tres melhores estudos sobre a ECONOMIA. Premios de 500$000 cada um.

g) Para a professosra municipal que melhor prelecção fizer em aula sobre: "A ECONOMIA E A EDUCAÇÃO", durante a SEMANA DA ECONOMIA. Premio de 500$000.

As concorrentes deverão apresentar ás respectivas directoras as prelecções feitas e estas certificarão que as mesmas foram realmente lidas em aula e as encaminhará depois á Secretaria Geral da CAIXA.

h) Para os desenhistas que melhor trabalho apresentarem sobre PROPAGANDA DA ECONOMIA. Tres premios de 500$000. Os desenhos deverão ser remettidos á Secretaria da CAIXA ECONOMICA, até o dia 31.

DOS SORTEIOS

a) Premio "SENHORA DARCY VARGAS". Aos operarios que possuam mais de cinco filhos e sejam depositantes da Caixa, serão conferidos tres premios de 500$000. A escolha será feita por sorteio e as inscripções mediante a apresentação do registo de nascimento, na Secretaria da CAIXA, até ao dia 29.

b) Cinco premios de 500$000 cada um, para praças ou inferiores do Exercito, da Marinha, das Policias Militar, Especial e Municipal e do Corpo de Bombeiros, que mais se tenha distinguido durante o anno como exemplo de disciplina. A indicação será feita pelos respectivos commandantes, em officio dirigido á Secretaria Geral da Caixa.

c) **Sorteio de cadernetas de depositos populares.** No dia 31 de outubro serão sorteadas tres cadernetas de depositos populares, sendo uma da Matriz e uma de cada Filial (Nictheroy e Petropolis). O premio será o deposito existente no dia 30 de outubro do corrente anno, não podendo exceder de vinte contos.

d) As crianças que nascerem durante a SEMANA DA ECONOMIA, receberão uma caderneta condicional, com o deposito de 50$000. A caderneta será emittida mediante a apresentação da certidão de registo de nascimento.

e) As pessoas que se casarem no dia 31 de outubro, receberão um premio de 500$000, que lhes será entregue mediante a apresentação da respectiva certidão.

f) **"COLONIA AGRICOLA GETULIO VARGAS"** — A Caixa concederá a 100 trabalhadores do Districto Federal um credito na importancia de 20:000$000 cada um, destinado exclusivamente á formação da "Colonia Agricola Getulio Vargas".

Durante a SEMANA DA ECONOMIA, a titulo de propaganda, a CAIXA emittirá cadernetas com deposito inicial de mil réis.

Como se póde obter o reconhecimento official de um novo estabelecimento de ensino secundario

O Serviço de Publicidade do Ministerio da Educação e Saúde pede-nos a publicação do seguinte communicado do Departamento Nacional de Educação.

"De accordo com o disposto no paragrapho 1º do artigo 51 do decreto 21.241, de 4 de abril de 1932, os requerimentos de pedido de reconhecimento official, para novos estabelecimentos de ensino secundario, só serão aceitos no mez de dezembro, devendo ser procedidas no decurso de janeiro as verificações dos requesitos constantes do referido decreto e que são os seguintes:

I — Dispor de edificio, installações e material didatico em accordo com as normas estabelecidas pelo Departamento Nacional de Educação e approvadas pelo ministro da Educação e Saúde;

II — Ter corpo docente inscripto no registo de professores;

III — Manter na sua direcção, em exercicio effectivo, pesssoa de notoria competencia e irrepreensivel conducta moral;

IV — Offerecer garantias financeiras bastantes para o funccionamento durante o periodo minimo de dois annos:

V — Obedecer á organização didatica e ao regime escolar estabelecidos naquelle decreto.

Os requerimentos supra-mencionados não serão tomados em consideração se não vierem acompanhados de:

a) recibo de deposito de .... 1:500$000 feito na thesouraria do Ministerio da Educação;

b) relação do corpo docente completo com os nomes dos professores de cada disciplina acompanhados dos respectivos numeros de registo;

c) prova de competencia notoria e conducta moral irrepreensivel do director;

d) prova de garantias financeiras para o funccionamento durante o periodo minimo de dois annos".

Dr. Oswaldo Barbosa

PROF. DE CLINICA MEDICA DA FACULDADE DE MEDICINA DO PARA'

Doenças do figado, estomago, pulmões e coração

Installações completas de electricidade medica, raio X, alta frequencia, banhos hydro-electricos e de luz, raio infra-vermelhos e ultra-violetas.

EXAMES DE LABORATORIO

CONSULTORIO, 7 de Setembro, 135, 3.º and. — 22-598

RESIDENCIA — Rua Paulino Fernandes, 82 — Botafogo — 26-2231

" S. O. S. "

ESTATISTICA DA "SOS" DURANTE O MEZ DE SETEMBRO DE 1938

Familias syndicadas e matriculadas para receberem auxilios da S. O. S. 1, auxilios na séde a familias e individuos 828, indigentes devolvidos ao s seus Estados 2, hospitalizações 8, doentes encaminhados a Ambulatorios 46, refeições pelo fogão da séde da "S. O. S." 3.573, empregos conseguidos 61, peças de vestuarios fornecidas 54, generos alimenticios, fornecidos, kilos 3.288; passagens de bondes e de trem, idem 290, leite ás crianças da Villa "S. O. S." 860, merendas ás crianças da mesma villa 2.430, matriculas em escolas, asylos e preventorios 2, alumnas permanentes na Escola-Internato "S. O. S." 172, dinheiro para leite, remedios, etc. 3:688$700, total dispendido em assistencia social 27:002$600, total dispendido em despesas geraes ..... 3:486$800.

Serviços diversos: — Entre os soccorridos no mez de setembro — 15 eram portuguezes; 2 italianos; 5 hespanhoes; 2 allemães e 804 brasileiros.

A "S. O. S." forneceu tambem nesse mez: — retratos 31, carteiras profissionaes 11, registos de nascimentos 1, medicamentos 14, radiographias 1.

Ambulatorio da séde: — Consultas medicas 19, medicamentos 14. Ambulatorio da Villa "S. O. S." — Injecções 213, curativos 120, visitas medicas 20.

O jogo nos casinos

ADOPTADO O ANTIGO HORARIO

A Segunda Delegacia Auxiliar expediu ordens no sentido de ser permittido, do proximo dia 1º de novembro em deante, o antigo horario de jogos em todos os casinos da cidade.

Assistencia Judiciaria do DIARIO CARIOCA

Criada esta secção gratis para os seus leitores pobres sob a direcção do dr. Alvaro Conceição de Oliveira

O DIARIO CARIOCA, ao inaugurar a Assistencia Judiciaria para seus leitores, prestou mais um relevante serviço á sociedade defendendo os direitos dos que necessitam de Justiça. O successo e recompensa dessa nova secção encontramos nos agradecimentos que temos recebido. Continuaremos diariamente das 17 ás 18 horas a attender aos interessados.

Chegou o ministro Mendonça Lima

TRAZENDO AS MELHORES IMPRESSÕES DAS OBRAS QUE SE PROCESSAM NO SUL DO PAIZ

Regressou hontem, pelo "Cruzeiro do Sul", vindo de S. Paulo, o general Mendonça Lima, ministro da Viação.

Ao desembarque de manhã na estação de Alfredo Maia, s. ex. teve carinhosa recepção não só de elementos destacados no mundo official, como de innumeras pessoas da intimidade do titular viajante.

Hontem, o ministro Mendonça Lima recomeçou suas funcções na sua Secretaria, tendo depois de demorado entendimento com o chefe de seu gabinete e seu substituto eventual o engenheiro Delamare São Paulo, recebido então os jornalistas acreditados naquelle Ministerio que lhe foram levar os votos de boas vindas.

Em palestra com os rapazes de imprensa o general ministro da Viação falou de suas impressões sobre o que se projecta e o que ha realizado no sul, pelo Estado Novo. Referindo-se demoradamente ás obras subordinadas a sua secretaria louvou os trabalhos realizados por seus auxiliares.

LIVROS NOVOS

"O PROBLEMA DA DÔR" — CONEGO MELLO LULA — RIO — 1938.

O conego Mello Lula acaba de lançar a nona edição de "O Problema da dôr". E esta nova tiragem reflecte, com eloquencia, o acolhimento que vem sendo dispensado á brilhante e consoladora obra do illustre escriptor.

Conego Mello Lula

A questão do soffrimento humano é analysada, neste primoroso trabalho, dentro dos eternos principios christãos. A dôr resalta, nas suas paginas, como um elemento de purificação e de aperfeiçoamento. E dahi o invulgar merito do livro do conego Mello Lula, que deve ser lido e, mais do que isto, meditado por todos os que soffrem. E' uma obra salutar. Uma obra confortadora.

Rosina de Rimini, a menina prodigio, na Hora do Brasil

Rosina de Rimini, que conta apenas 13 annos de edade, por occasião do seu ultimo concerto no Municipal, foi considerada como um verdadeiro phenomeno vocal e artistico. De facto, trata-se de um caso de precocidade musical, que muito raramente regista a historia da musica. Rosina de Rimini possue um registo vocal de soprano ligeiro, perfeitamente caracterizado, e o seu canto revela qualidades technicas muito evoluidas e seguras.

A pequena soprano brasileira vocaliza com extraordinaria facilidade e permitte enxergar num futuro bem proximo, um logar destacado na scena lyrica internacional.

E' esse artista precoce que o Departamento Nacional de Propaganda apresenta hoje na Hora do Brasil.

O seu programma é constituido de peças geralmente conhecidas como de grande difficuldade vocal, numa demonstração das possibilidades artisticas da cantora brasileira.

Eis na integra, o programma de Rosina de Rimini para a Hora do Brasil de hoje:

PRIMEIRA PARTE

Ardito — Parla; Proch — Variações do Carnaval de Veneza; Strauss — Vozes da Primavera.

SEGUNDA PARTE

Drdla — Souvenir (vocalise); Verdi — Caro nome (da opera Rigoleto).

Dr. Dormund Martins

Molestias do coração, aorta, pulmões, rins, apparelho digestivo, magreza e obesidade

Dr. Dormund Martins Filho

Molestias das senhoras, disturbios sexuaes, vias urinarias, ulceras e varizes

Diariamente das 14 ás 18
Consultorio — SENADOR DANTAS, 118 appto. 614
Consultas — 20$000

Dr. Horacio de Carvalho Junior

Reassumiu as suas funcções o secretario do Interior e Justiça do E. do Rio

Dr. Horacio de Carvalho Junior

Reassumiu, hontem, as suas funcções de Secretario do Interior e Justiça do Estado do Rio de Janeiro, o dr. Horacio de Carvalho Junior.

O titular da pasta politica do governo fluminense, que vem servindo na interventoria Ernani do Amaral Peixoto desde o seu advento no Estado, licenciára-se recentemente para um merecido repouso.

Não fez declarações

"Communicam-nos do gabinete do dr. Oswaldo Pereira de Barros, director do Departamento Nacional do Café, que s. s. autoriza a declarar que, ao regressar de sua recente viagem de inspecção ao diversas usinas de rebeneficio no Estado do Rio, não fez á imprensa qualquer declaração relativamente aos serviços que fôra examinar". Rio de Janeiro, 24 de outubro de 1938.

Criada a Consultoria Juridica do Estado do Rio

Por decreto de hontem, do Interventor federal no Estado do Rio, commandante Ernani do Amaral Peixoto, foi criada na Secretaria do Interior e Justiça a Consultoria Juridica do Estado, com as seguintes attribuições: a) opinar sobre a constitucionalidade, a jurisdicidade e a expressão formal dos actos e deliberações administrativas; b) informar os requerimentos, reclamações ou representações dirigidas ao governo, especialmente os que possam envolver a sua responsabilidade, a de seus agentes immediatos ou a de orgãos da administração publica ou pleitos judiciaes.

Colhido por bonde

Quando transitava, hontem, á noite, pela rua Barão de Bom Retiro, o operario Aristides Alcides Ribeiro, pardo, de 26 annos de edade, foi colhido por bond, tendo soffrido fractura esposta da perna e do pé esquerdo.

A victima foi soccorrida no Posto de Assistencia do Meyer e removida, após ter sido medicada, para o H. P. S.

Uma festa de elegancia

Revestiu-se de excepcional brilhantismo a recepção que a sra. Waldemar Falcão offereceu, domingo, em sua residencia. A festa transcorreu cordialissima. A sra. Adamyr Falcão que tem o dom de saber receber, cummulou a todos de gentilezas, animando as palestras com o seu espirito encantador. Entre as pessoas presentes conseguimos annotar os seguintes nomes: sra. Getulio Vargas, o ministro da Guerra e sra. Eurico Dutra; a sra. Henrique Dodsworth, o general Francisco José Pinto e senhora; Leonardo Truda e senhora; desembargador Florencio de Abreu e senhora; Ribeiro Junqueira e senhora; Mario Ramos e senhora; Benjamin Monte e senhora; Fernando Falcão e senhora; Oscar Saraiva e senhora; Vicente Galiez e senhora; Daniel de Carvalho e senhora; Marcial Dias Pequeno e senhora; Ferreira de Souza e senhora; Arthur Ferreira da Costa e senhora; Carlos Abreu e senhora; professor Mattos Ipiapina e senhora; Vicente Pessoa e senhora; João Pires Claro e senhora; Paulo Moraes e senhora; Evandro Lopes e senhora; Octacilio Pinheiro e senhora; Penalva Santos e senhora; Ildefonso Albano e senhora; Sebastião de Azevedo e senhora, e os srs. Masilon Saboia Pompeu, J. Martins Rodrigues, Edmilson Falcão, Edmundo Monte, Ananias Arruda, senhorinhas Jayme de Vasconcellos, Lygia Ribeiro, Ruth de Abreu, Clarinha e Maria Secco.

SERA' HOJE

O GRANDE ALMOÇO OFFERECIDO AO SR. LANDULPHO ALVES, INTERVENTOR FEDERAL NA BAHIA

O almoço de duzentos talheres, que elementos destacados da colonia bahiana, amigos e admiradores do interventor Landulpho Alves offerecem á

Sr. Landulpho Alves

s. ex., será realizado hoje, terça-feira, ás 12.30 horas, nos salões do Automovel Club do Brasil.

O homenageado será saudado pelo professor Clementino Fraga. No seu discurso de agradecimento, o interventor da Bahia abordará assumptos de grande relevancia administrativa, dentro do programma do "Estado Novo", pelo que sua oração desperta real interesse.

Os discursos pronunciados durante a solennidade serão irradiados para todo o Brasil, em ondas curtas e longa, pelo Departamento Nacional de Propaganda.

Facilitando a compra aos officiaes das policias militares

O ministro da Guerra, em data de hontem, em aviso dirigido á Directoria do Material Bellico, autoriza a venda aos officiaes das policias militares de pistolas, revolveres e binoculos, mediante pagamento parcellado em folha de pagamento.

TOMOU POSSE O NOVO DIRECTOR DA ESTATISTICA DA PRODUCÇÃO

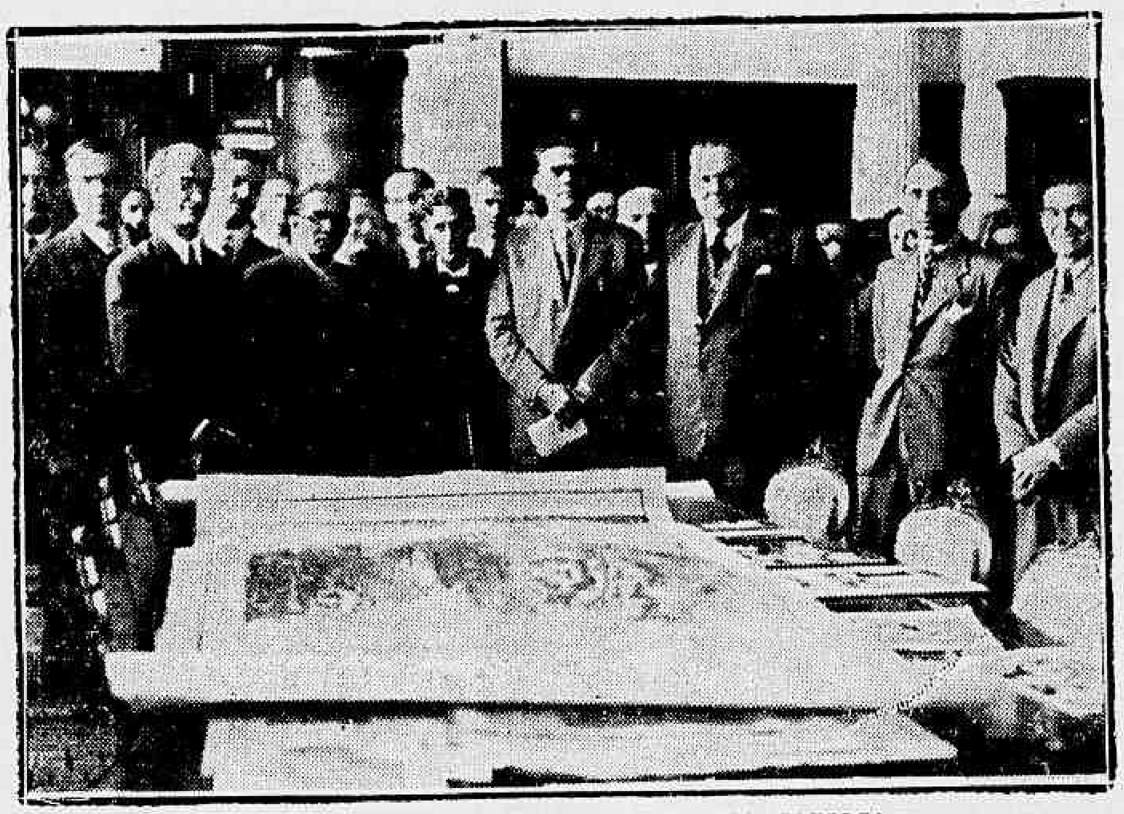

Um aspecto da posse colhido pelo DIARIO CARIOCA

No gabinete do ministro Fernando Costa tomou posse hontem, o dr. Alberto Ribeiro Cerqueira Lima, no cargo de director de Estatistica da Producção.

Dando posse ao novo director, o ministro Fernando Costa, felicitou o dr. Cerqueira Lima pela acertada escolha do governo, conduzindo esse technico para a directoria de Estatistica da Producção, que considera de grande utilidade para o seu Ministerio. Terminou o titular da Agricultura asseverando esperar do novo director da D. E. P. os melhores serviços em pról da causa publica.

O dr. Cerqueira Lima, agradecendo, disse da sua disposição de trabalhar com a preoccupação de acertar, supprindo suas deficiencias pessoaes com o rigoroso acatamento ás lições dos mestres com que tem convivido, em cuja escola formou o espirito e cujos exemplos procura seguir, evevente.

Depois de fazer judiciosas considerações sobre o problema relativo á estatistica da producção, focalizando sua complexidade, enalteceu a obra de Bulhões de Carvalho, certo estatistico, accentuando os inestimaveis serviços prestados por esse technico á Republica; referiu-se, em seguida a Antonio Cavalcanti de Gusmão, outro mestre no assumpto, demorando-se, depois, na analyse do muito que vem fazendo sobre o assumpto os srs. Teixeira de Freitas e Raphael Xavier.

Proseguindo, teceu commentarios sobre o valor pratico da estatistica em relação aos phenomenos que definem as condições da lavoura, para concluir, traçando com firmeza as directrizes que adoptará no desempenho do honroso mandato que acabava de lhe ser conferido pelo governo e dizendo do muito que espera da collaboração dos funccionarios da directoria, cujo acervo de brilhantes realizações, que constitue seu activo, e o fructo da dedicação de quantos, ao lado de seu antecessor, partilharam com o sr. Rafael Xavier a satisfação de ver nascer, crescer e firmar-se no conceito publico a repartição que elle fundou.

A' cerimonia de posse, que foi dada pelo titular da pasta, sr. Fernando Costa, assistiu elevado numero de pessoas, entre as quaes os srs. Raphael Xavier, José Carneiro Felippe, Alpheu Domingues, Alpheu Diniz Gonçalves, Fabio Macedo Soares, Raymundo Fernandes e Silva, Paulo Luiz Leitão, Edgard Brandão Maldonado, Sebastião Brandão, R. Oliveira Nascimento, Blanc de Freitas, Mario Sampaio Rodrigues de Alencar, além de directores, chefes de serviços e innumeros funccionarios do Ministerio da Agricultura.

Prompta a maquette da futura Escola Nacional de Agronomia

Ao ministro Fernando Costa foi apresentada hontem pelo sr. José de Oliveira Marques director do Serviço de Irrigação, Reflorestamento e Colonização, a maquette da futura Escola Nacional de Agronomia, a ser installada nos kilometros 46 a 51 da estrada Rio-São Paulo, numa area de mil kilometros geometricos.

A futura Escola Nacional de Agronomia será constituida por diversos pavilhões, campos de experimentação de todas as culturas, parques florestaes, estações experimentaes, casas para alumnos, para professores, etc.

Terá, em summa, installação modelar, que rivalizará com as mais adeantadas do mundo, no genero.

A data do Hospital Miguel Couto

UM OFFICIO RELIGIOSO COMMEMORANDO - A

O dia de hoje assignala a passagem de mais um anniversario do Hospital Miguel Couto. Desnecessario dizer, conhecido como são de toda a cidade, os beneficios que aquella unidade da Secretaria de Saude e Assistencia presta á população de vastissima zona urbana.

Commemorando esse anniversario, com a presença do professor Clementino Fraga, directores da Assistencia e alto funccionalismo municipal, será celebrada missa votiva, ás 9 horas, no recinto do Hospital Miguel Couto, seguida de visitação do mesmo pelos presentes.

A "Semana da Asa" de 1938

O inicio, domingo, das solennidades — Visita ao tumulo de Santos Dumont — O banquete de confraternização dos aviadores — A grande parada da Força Aerea Brasileira — Outras notas

Tiveram inicio ante-hontem, domingo, com grande brilho, as solennidades da "Semana da Asa" de 1938.

Instituida em 1935, pela Commissão de Turismo Aereo do Touring Club do Brasil, a "Semana da Asa" destina-se a estimular o desenvolvimento da aviação em nosso paiz, criar uma forte "consciencia aeronautica nacional" e exaltar a memoria dos pioneiros nacionaes da aeronavegação, symbolizados em Alberto Santos Dumont.

Em torno da "Semana da Asa" congregam-se as autoridades publicas, as instituições aeronauticas de todo o Brasil, bem assim como todos os brasileiros que reconhecem a necessidade de possuirmos uma aviação á altura dos sagrados interesses da cultura, coesão e defesa da Patria commum.

No cemiterio de São João Baptista — Como primeira parte do programma inicial da "Semana da Asa", realizou-se ante-hontem, ás 10 horas, no cemiterio de S. João Baptista, a homenagem á memoria dos aviadores de todo o mundo, encarnados na figura gloriosa de Santos Dumont. O tumulo do "Pae da Aviação" amanheceu coberto de flores, vendo-se ricas corôas, entre as quaes a da Aviação Militar, Aeronautica Naval, Escola Militar, Companhias Condor, Vasp. e outras emprezas de aeronavegação. Com a presença do ministro Waldemar Falcão, titular da pasta do Trabalho; general Isauro Reguera, director da Aeronautica Militar; capitão de mar e guerra Armando Trompowsky, de innumeros aviadores do Exercito, da Marinha, da Aviação Civil brasileira, jornalistas, directores do Touring Club e do Aero Club, do general Newton Braga, presidente da Commissão de Turismo Aereo do Touring Club e outras pessoas gradas, teve inicio a cerimonia junto ao tumulo de Santos Dumont.

Fez uso da palavra, por essa occasião, o capitão de corveta, aviador naval Luiz Leal Netto dos Reys, que proferiu bella oração, mostrando o esplendor do velho sonho de Icaro, dizendo da abnegação e espirito de fraternidade dos aviadores do mundo inteiro e fazendo um appello para que se integre a aviação na sua verdadeira finalidade constructiva e de cordialidade. A seguir, tomando a palavra, o general Newton Braga, presidente da Commissão de Turismo Aereo do Touring Club, declarou iniciada a "Semana da Asa", de 1938.

Além das pessoas já citadas, viam-se, entre os presentes: dr. Ephigenio Salles, presidente da Commissão Pro-Monumento a Santos Dumont; dr. Moraes Paiva, commandante Kahl Filho, tenente-coronel Lysias Rodrigues, todos da Commissão de Turismo Aereo do Touring Club; dr. Juvenal Murtinho Nobre, presidente do Touring Club; Berilo Neves e Adriano Vaz de Carvalho, directores da mesma instituição; commandante Araripboia, o addido aereo da França, representantes das Cias. Vasp, Condor e outras, dr. Adroaldo Junqueira Ayres, presidente do Aero Club do Brasil; dr. José Bento Ribeiro Dantas, director do Aero Club; dr. Miranda Bastos, traductor do livro "Dans l'air", de Santos-Dumont, recentemente apparecido, etc.

Banquete de confraternização dos aviadores — Conforme estava annunciado, realizou-se, ás 22 horas, no salão de honra do Fluminense F. Club, o grande banquete de confraternização dos aviadores, que reuniu grande numero de pilotos civis e militares do nosso paiz.

Na "Hora do Brasil" — Sobre a significação da "Semana da Asa" falará hoje, na "Hora do Brasil", o dr. Adroaldo Junqueira Ayres, presidente e. e. do Aero Club do Brasil.

O programma para hoje, terça-feira — Do programma de hoje, da "Semana da Asa" de 1938, consta o Circuito Aereo Nacional, organizado pelo Aero Club do Brasil e que é um circuito fechado, tendo como ponto de partida e regresso esta capital.

Essa prova é realizada annualmente, em época que corresponde ao anniversario da conquista do premio "Deutch de la Meurthe" e da taça "Archdeacon", em Paris, por Alberto Santos Dumont.

Nessa prova acham-se inscriptos 13 concorrentes, que são os seguintes: Darke da Mattos, Cyro Novaes Armando, Gratulliano Ximenes, Caio Penteado, Victor Barcellos, Daniel Camargo, Anesio Amaral, Ariovaldo Villela, Ariovaldo Bey, Jorge Assumpção, Ignacio Nogueira, capitão Alcides Neiva e capitão Geraldo Guia de Aquino.

A partida dos aviões que tomam parte na prova será do Aeroporto Santos Dumont. Tambem se levará a effeito, hoje, a Prova Aerea Guanabara, egualmente organizada pelo Aero Club e que se destina a pilotos noviços.

Concurso de phrases sobre Santos Dumont — Na Secretaria do Touring Club do Brasil continuam abertas as inscripções para o Concurso de phrases sobre Santos Dumont, organizado pela Commissão de Turismo Aereo daquella patriotica instituição. Qualquer pessoa pode tomar parte nesse certame, bastando, para isso, enviar áquella Secretaria uma ou mais phrases de sua autoria, ineditas, versando sobre a vida e a obra de Santos Dumont. Para os autores classificados nos tres primeiros logares ha os seguintes premios: 1º logar, 500$; 2º logar, 300$; 3º logar, 200$000.

O julgamento será feito por uma commissão composta de homens de letras, jornalistas e figuras de destaque na nossa aviação.

O ministro Gaspar Dutra visitou as novas installações de seu Gabinete

O ministro da Guerra, general Gaspar Dutra, visitou hontem, á tarde, acompanhado do general Benicio da Silva, coronel Alvaro Fiuza de Castro, chefe do gabinete e de varios outros officiaes, as dependencias em que foram installados os diversos grupos de serviços de seu gabinete no novo edificio do Ministero da Guerra, que dá entrada pela rua Marcilio Dias.

O ministro Gaspar Dutra, que se demorou bastante nessa visita, mostrou-se muito satisfeito pela disposição com que foram distribuidos os referidos grupos de serviços.

União dos Escreventes do Ministerio da Guerra

Pedem-nos a publicação da seguinte nota:

"A directoria da "União dos Escreventes do Ministerio da Guerra" communica aos senhores escreventes que, em data de 20, installou a nova séde social á rua General Camara n. 345, sobrado, com telephone 43-2523".

Matou o esposo com um tiro de garrucha

ENTROU EM JULGAMENTO HONTEM A MATADORA DE "PALHAÇO"

O Tribunal do Jury iniciou hontem ás primeiras horas da tarde, o julgamento de Anna de Souza Motta, accusada de ter assassinado Adelino Pereira da Motta, seu esposo, com um tiro de garrucha.

Esse crime occorreu na noite de 24 de junho deste anno, no Engenho de Dentro.

O VERIDICTUM

Terminados os debates, os jurados recolheram-se á sala secreta, de lá voltando com a condemnação da accusada a 12 annos de prisão.

Instituto Brasileiro de Cultura

ELEITO SEU PRESIDENTE, O JUIZ SABOIA LIMA

O Instituto Brasileiro de Cultura, reunido no ultimo sabbado, na sua séde provisoria, no Studio Nicolas, approvou os seus estatutos e elegeu a sua primeira directoria que ficou assim constituida: presidente, dr. A. Saboia Lima; 1º vice-presidente, dr. Beni Carvalho; 2º vice-presidente, dr. Pedro Vergara; 1º secretario, dr. Americo Palha; 2º secretario, dr. Aldo Prado; thesoureiro, dr. Jorge de Lima; bibliothecario, dr. Humberto Carneiro.

A directoria foi unanimente empossada.

O Instituto approvou a indicação de serem criadas mais cinco cadeiras de fundadores, tendo como patronos Caxias, Tamandaré, Visconde de Cayrú, Miguel Couto e Bittencourt Silva, tendo sido convidados para occupal-as respectivamente, o

Sr. Saboia Lima

general Tasso Fragoso, commandante Guilherme Riecken, dr. Baptista Pereira, dr. Antonio Martins Pereira e Eugenio Bittencourt.

O Instituto se installará solennemente no dia 5 de novembro, data anniversaria de Ruy Barbosa, seu supremo patrono, fazendo o elogio do glorioso brasileiro, dr. Raul Bittencourt.

Humberto de Campos

COMPLETARIA ANNOS HOJE O GRANDE CHRONISTA BRASILEIRO

Na data de hoje os amigos de Humberto de Campos festejavam todos os annos, o seu anniversario.

Nome que conquistou, nas letras nacionaes, os postos mais destacados, Humberto de Campos deixou, na sua obra literaria, as mais bellas paginas de toda a literatura brasileira. Em "Memorias", a sua principal obra que teve as maiores edições já registadas no Brasil, o escriptor brasileiro contou, num estilo inegualavel de emoção e de belleza, todo o principio torturado da sua vida de menino pobre, toda a sua luta anonyma para subir, toda a gloria do seu viver.

Jornalista, chronista, poeta, escriptor de folego, estilista, Humberto de Campos foi sempre um iniciador em todos os ramos da literatura em que ingressou. Na chronica galante, como na anecdota subtil, no commentario como no artigo de cultura, na poesia, ou na critica literaria, o que elle sempre revelava era uma solida cultura, um conhecimento profundo dos classicos, uma verdadeira consciencia de escriptor e de humanista.

Na data de hoje, quando passa mais um aniversario do nascimento de Humberto de Campos, as letras brasileiras sentem a sua falta e recordam a sua obra.

Não pode transigir com o Ministerio da Guerra

A FIRMA AMADEU ROSSI, DE LIVRAMENTO, TEVE A SUA PERMISSÃO CASSADA

O ministro da Guerra, em data de hontem, tendo em vista a que a firma Amadeu Rossi, fabricante de espoletas e outros artigos de guerra, está sendo processada pelo Tribunal de Segurança Nacional, cassou a sua permissão para transigir com o Ministerio da Guerra. Essa firma tem a sua séde em Livramento, Estado do Rio G. do Sul.

O "Putsch" Integralista de Maio e as Reuniões na Residencia do Sr. Plinio Salgado

Uma nota esclarecedora da Secretaria do Tribunal de Segurança

Communicam-nos da Secretaria do Tribunal de Segurança Nacional:

"Não é exacta, em todos os pontos, a noticia publicada por varios jornaes de que, na sentença que proferiu, no dia 21, o juiz commandante Lemos Bastos tivesse determinado se enviassem ao dr. procurador junto ao Tribunal copias das declarações de dois accusados, com referencias a reuniões em casa do sr. Plinio Salgado, as quaes teriam sido assistidas por quatro officiaes e praças de marinha na mesma nomeados.

As determinações do juiz foram de que se extraissem copias das declarações referentes: a) a reuniões em casa do sr. Plinio Salgado, com aspectos subversivos, mas sem menção de pessôas a ellas presentes; b) aos primeiros tenentes Newton Tornaghi e Oswaldo Pamplona Pinto, por haver ser investigada a attitude dos mesmos durante os acontecimentos de 11 de maio ultimo; c) ao sargento Francisco José da Rocha e ao fuzileiro naval Manoel Martins Medeiros, por se ter verificado do processo sua culpabilidade naquelles factos. Nenhum destes indiciados fora denunciado no processo nº. 21.

Quanto aos primeiros tenentes Abel Campbell de Barros e Savio Duarte Nunes, nenhuma providencia foi tomada pelo juiz e nada resultou do processo com relação a estes dois officiaes."

EMPRESTIMOS

Procure FERREIRA — Rua da Candelaria, 74 — Sala 3.

Não dorme ha doze annos

O ESTRANHO PHENOMENO QUE OCCORRE COM UM OPERARIO URUGUAYO

SANTOS, 24 — Procedente de Pelotas, desembarcou neste porto, o individuo Luiz Medard Reyes Castro, de nacionalidade uruguaya, operario.

Trata-se do homem que não dorme ha 12 annos. Na Policia Maritima, onde compareceu pouco depois de haver saltado em terra, Luiz Medard narrou aos presentes o que occorre comsigo, attribuindo esse phenomeno ao facto de haver sido ferido na testa, quando trabalhava em um seringal, por uma flexa atirada pelos indios, durante um ataque ao acampamento em que se encontrava.

Apesar de não conciliar o somno ha 12 annos, Reyes Castro é apparentemente forte e trabalha quotidianamente para obter o seu sustento. Reyes Castro seguiu para São Paulo, onde vae trabalhar. — (A. N).

Falleceu o ultimo vigario colado do Brasil

ARACAJU', 24 — Acaba de fallecer na villa do Riachão o conego Manoel Luiz da Fonseca, vigario da localidade. O extincto era o ultimo vigario colado do Brasil que ainda recebia do Thesouro Nacional o pagamento da congrua instituida ao tempo do regime monarchico. — (A. N.).

As Grandes Realizações na Prefeitura

MAIS UM TUNNEL SERA' ABERTO NA CIDADE

Reunir-se-á hoje, ás 15 horas, na Secretaria de Viação e Obras Publicas, a commissão designada pelo dr. Edson Passos, para estudar as propostas de concorrencia apresentadas por firmas desta capital, para a abertura de um tunnel no morro do Pasmado, na Avenida Pasteur.

Esse tunnel, bem como o alargamento do Tunnel Novo, na rua Salvador Corrêa, fazem parte do plano de embellezamento da capital.

Um Passeio Forçado a Lisboa

Chegou hontem o menor que havia seguido como clandestino a bordo do "Asturias"

Quando da sua ultima estada neste porto, o "Asturias" levou para Lisbôa o menor brasileiro Ivo Silva, estafeta da "All America".

Ivo perdera-se a bordo, onde fôra a procura de um passageiro e só quando o "Asturias" já estava em alto mar, foi que o pessoal do navio o descobriu como clandestino.

Da capital portugueza foi Ivo repatriado pelas nossas autoridades consulares, no navio "Highland Patriot", que hontem chegou a este porto, sendo o menor entregue pelo commandante da unidade ingleza aos seus progenitores.

Espera-se Que o Gabinete Approve Amanhã o Pacto Anglo-Italiano

(Conclusão da 1ª pag.)

vador, capitão David Margesson para o posto de primeiro lord do Almirantado, mas nenhuma fonte autorizada póde até agora explicar a demora do primeiro ministro.

O ministro da Guerra, sr. Hore-Belisha, conferenciou com o sr. Chamberlain de manhã, em Downing Street. A' tarde, o primeiro ministro se avistou com o sr. Kingsley Wood. Ambas estas conferencias versaram provavelmente sobre a campanha armamentista. Mais tarde, o sr. Chamberlain presidiu uma reunião do comité departamental do gabinete, á qual estiveram presentes sir. Samuel Hoare, sir. Thomas Inskip, o sr. Malcolm Macdonald, o sr. Walter Elliot e o marquez de Zetland. Nada transpirou sobre o assumpto de que se tratou na reunião, mas o facto de ter assistido tambem o sub-secretario do Foreign Office, sir Alexander Cadogan, dá a entender que foram discutidas questões de politica externa.

O JAPÃO LUTARA' ATE' DERROTAR CHIANG-KAI-SHEK

(Conclusão da 1ª pag.)

toleramcia para com o communismo e de resistencia contra o Japão, proseguiremos com a campanha. Mesmo que elle perca um pouco da autoridade, continuaremos a combater, porque poderá reconquistar o poder e estabelecer uma forte opposição ao Japao.

Ainda que elle declare abandonar a politica de protecção ao communismo e de hostilidade ao Japão, devemos desconfiar de suas declarações emquanto mantiver uma particula de poder."

Em proseguimento, declarou que o objectivo do Japão não variou desde o inicio da campanha, e que esse objectivo é "conquistar a cooperação e amizade da China, ao que os principaes obstaculos têm sido, naturalmente, Chiang Kai-Shek e o seu sustentaculo, o Komintern."

Indagando se as forças japonezas continuarão a occupar outras regiões do sul da China, declarou que isso constitue segredo militar.

O general Itagaki enalteceu o valor do trabalho das mulheres japonezas, declarando que o que ellas fazem na esphera de sua actividade tem a mesma importancia que o esforço dos homens. — (U. P.)

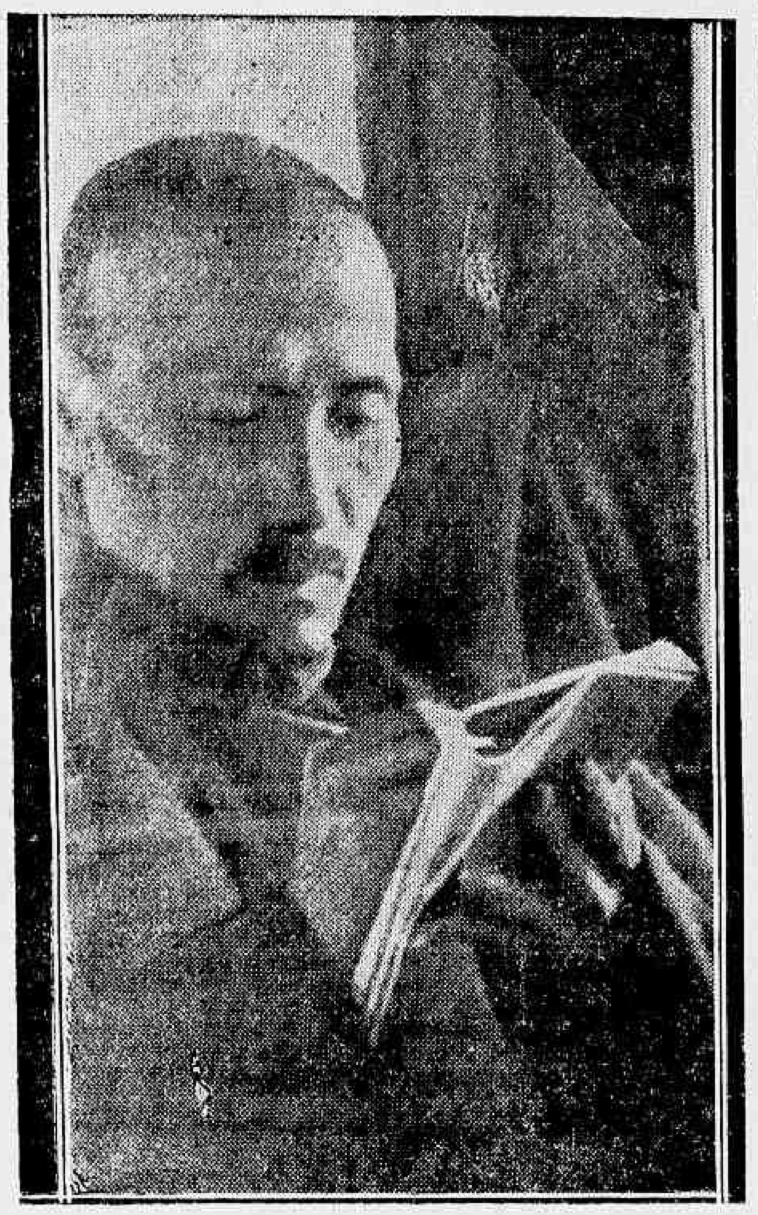

Marechal Chian -Kai-Shek

Novos Augmentos, Velhas Promessas...

(Conclusão da 1ª pag.)

compensação por todos esses favores?

Promessas que não cumpre, como não as soube cumprir da vez passada.

E' de notar ainda a sem cerimonia com que a Cantareira progride nas suas petições. Quer tudo a Companhia! E quer tudo sem dar nada ou dando apenas promessas.

Mediante promessas categoricas conseguiu augmentar as passagens das barcas. E os naviozinhos novos não vieram, os fluctuantes velhos permaneceram em serviço, os operarios sem augmento!

E agora quer augmentar as passagens dos bondes, quer criar um fundo de indemnização. Amanhã quererá, talvez, que o proprio governo a presenteie com barcas novas ou pague, pelos cofres publicos, os minguados salarios dos seus operarios!

Não é possivel, porém, que desta vez a Companhia veja os seus desejos deferidos pelo Governo Federal ou pela interventoria fluminense, mesmo porque a Cantareira só toma conhecimento da existencia de um publico que precisa dos seus transportes quando quer arrancar das suas algibeiras detemperadas mais um tostão ou dois para os seus cofres recheiados.

Ainda se comprehenderia o pleiteado augmento se, concedido este, estivessemos certos de melhoramentos em todos os serviços da Companhia, nas barcas ronqueiras e velhas, nos bondes desconjuntados e cheios de poeira. Porque, antes de lançar-se á aventura de escorchar o povo, não dá a Companhia uma demonstração cabal de sua boa vontade, proporcionando um serviço de transportes confortavel, regular e rapido?

Porque, o que ella quer é, apenas, o dinheiro do povo.

Mas a verdade é que hoje o povo tem no governo uma entidade que sabe e póde realmente zelar pelos seus interesses mais legitimos.

Noticias do Estado do Rio

REFORMAS NA FORÇA MILITAR DO ESTADO DO RIO

Por acto de hontem do interventor federal no Estado do Rio, cte. Ernani do Amaral, foram reformados, de accordo com o art. 177 da Constituição Federal revigorado pela lei constitucional n. 2, de 17 de maio do corrente anno, 77 officiaes e praças da Força do Estado do Rio, alguns por invalidez comprovada e outros por implemento do tempo legal, e cujos processos, iniciados havia alguns annos, tiveram, em face da legislação nova sobre inatividade, seu curso normal interrompido.

REUNIR-SE-A', MAIS UMA VEZ, O CONSELHO DE ECONOMIA E FINANÇAS DO ESTADO DO RIO

Sobre a presidencia do interventor federal no Estado do Rio, cte. Ernani do Amaral, reunir-se-á, na proxima sexta-feira, 28 do corrente, o Conselho de Economia e Finanças do Estado do Rio.

Para esta sessão está marcada a seguinte ordem do dia:

Discussão da redacção final do projecto de criação do Banco de Credito Agricola; discussão do projecto de incrementação da cultura e beneficiamento da mandioca, discussão do parecer sobre o projecto de colonização e discussão do parecer sobre o projecto Franca-Amaral e apreciação da carta enviada ao mesmo Conselho.

ACTOS DO INTERVENTOR FEDERAL

Foi nomeado prefeito de Saquarema, o cidadão Segisfredo Rodrigues Bravo.

Os Francos-Atiradores Arabes Não Se Atemorizam Com As Medidas Militares Britannicas

Continuam occorrendo novos incidentes em todo o paiz — Inspecciona o bairro antigo de Jerusalém o major-general O' Connor

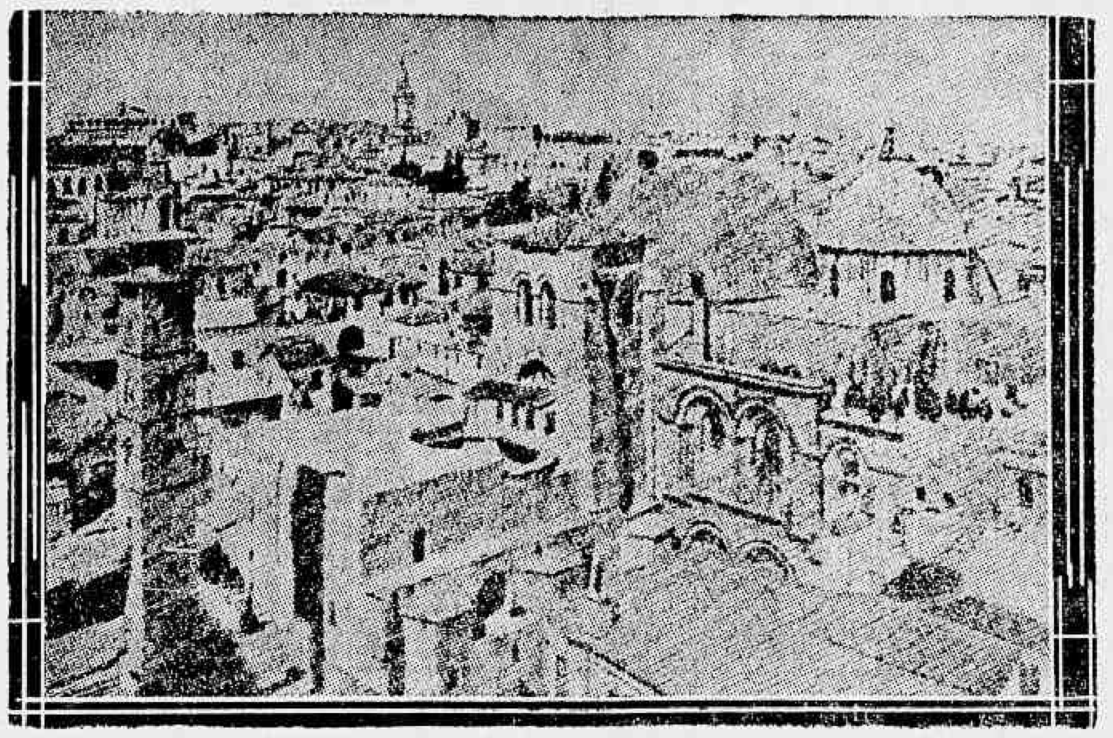

Uma vista de Jerusalém

JERUSALEM, 24 — Os numerosos incidentes occorridos hoje em todo o paiz demonstram que os franco-atiradores arabes não se deixaram atemorizar pelas medidas militares britannicas.

Na estrada Jerusalem-Jericho foi feita voar uma ponte, emquanto que no districto de Haifa houve numerosos assaltos contra as propriedades judaicas, actos de incendiarios e sabotagem. Um soldado britannico ficou mortalmente ferido.

No bairro antigo de Haifa ficou mortalmente ferido pelos tiros de um policial arabe, um seu compatriota, ficando ferido tambem outro arabe em Nazareth. Em Nablus foram feridos a tiros quatro arabes. Proximo de Tel-aviv os arabes abriram fogo contra uma quinta judaica, ficando ferido um judeu.

A norte do paiz estalaram duas minas, destruindo numerosos troncos das linhas electricas. No pateo do tribunal de Jerusalem foram executados hoje tres arabes accusados de posse illicita de armas.

Escoltado por forte contingente de tropas de policia do districto de Jerusalem, o major general O'Connor inspeccionou hoje o bairro antigo de Jerusalem, cuja porta ficou cerrada. Todos os transeuntes são revistados detidamente pelos soldados briannicos.

Com o objectivo de intensificar o controle da população arabe, as autoridades militares não permittirão doravante que os arabes utilizem automoveis ou estrada de ferro sem estarem de posse de uma autorização especial do commando regional. — (T. O.)

Pagamentos na Prefeitura

Na 1ª Secção — Serão pagos os seguintes biennios atrazados: Aida Ladeira da Silva, Annibal Pnto de Souza, Annunciação Gilaberti, Arthur Xavier Vilamil de Castro, Candido Jucá Junior, Carlos Delgado de Carvalho, Carmella de Paula Aguar, Carmen da Silva Pleutznauro, Catharina Santoro, Cecilia Coelho Vianna, Cecilia Giffoni, Celina de Souza Peixoto, Christina de Almeida Corrêa, Clara Torres do Espirito Santo, Duila Frazão Guimarães, Djair Maria Rodrigues, Dulce Muniz da Costa Moura, Dulce Miranda Gitahy, Edla Gonçalves Castello Branco, Edila Borla Guimarães, Edméa da Silveira, Elza Figueira de Mello, Francisca Dutra Pontes, Hildegarda Barroso Alves Ribeiro, Helena Fontana, Heloisa Maria do Amaral Otti, Henriqueta Marçalo, Hortencia Cerqueira Cabral, Ida da Costa Araujo, Isabel Alvares da Silva Bastos, Cacy Arvellus Espinola, Jandyra Adelade de Souza Corrêa, José Baptista de Mendonça, José de S. Mattos, José de Oliveira Machado, João Leonardo da Costa e Silva, Julia Candido de Carvalho, Jorge Pinheiro Brizola, Julietta Huber, Lia Abreu Duarte, Leticia Lima Garrido, Luiz de Souza Aguiar, Luiza da Costa de Faria, Luiza Marina da Cruz Moura, Maria Antonietta Machado Pires, Maria Amelia Sozari, Maria Anna de Figueiredo, Maria da Conceição Mello Carneiro, Maria Isabel Fernandes Jordão, Maria Guilhermina de Mattos, Maria da Gloria Ramos de Azevedo, Maria José Lacerda, Maria Crondina Judici, Maria Magno Valladão, Maria de Lourdes Leite Velloso, Maria Monte de Annequim Rocha, Miguel José Goulart Braga, Maria Leonidas Domelicampes de Felin Anglade, Maria de Lourdes Camisão Fialho, Maria Luiza de Gouvêa Coutinho, Maria Luiza Granadeiro da Silva, Maria Mazza de Souza Gomes, Maria da Silva, Maria da Penha de Souza Nunes da Silva, Maria da Silveira, Noemia Soares Pinheiro, Odette de Toledo Lima de Oliveira, Olga de Souza Carvalho, Termina Maldana Mondet, Paulina Salituri de Aguiar, Paulina Gonçalves Malta, Rubens Dalmada Porto, Ruth de Souza Santos, Vera de Souza, Virginia Pereira de Andrade, Waldemira Leivas, Yvonne Jandyra, C. Pinheiro Alves, Yvette Jatir C. Pinheiro, Zelia Mattons e Zilda Xavier Santos.

Attingiu a quinhentos contos o movimento de vendas do pescado no Entreposto da Pesca, na ultima semana

No despacho que teve hontem com o ministro Fernando Costa, o sr. Ascanio de Faria, director em exercicio do Serviço de Caça e Pesca, apresentou a s. ex., conforme faz semanalmente, o relatorio sobre o movimento semanal da venda do pescado entrado no Entreposto Federal da Pesca, de 14 a 20 do corrente.

Segundo consigna o relatorio em apreço, o movimento de vendas do pescado no alludido Entreposto, durante a semana finda, foi de 459:984$900.

As especies que maior procura tiveram foram as seguintes: Robalo 556 kilos, vendido numa media de 5$878 o kilo; Pescadinha, 1.363 kilos, ao preço medio de 5$674; Pescada, 2.185 kilos, ao preço medio de 4$006; Garoupa de 1ª, 2.363 kilos, ao preço medio de 3$426; Badejo 4.065 kilos, ao preço medio de 3$397; Namorado, 8.280, ao preço medio de 3$210; Enxova, 11.803 kilos, ao preço medio de 2$564; Garoupa de 2ª 10.308 kilos, ao preço medio de 2$338; Sardinha, 64.948, ao preço medio de $760 o kilo.

Chiang-Kai-Shek não renunciará

LONDRES, 24 — A embaixada chineza nesta capital desmentiu hoje os rumores segundo os quaes o marechal Chiang Kai Schek pretende renunciar. — (T. O.)

"Casa Grande e Senzala" na Feira de Amostras

UMA ORGANIZAÇAO ORIGINAL DE JURACY CAMARGO

A' original realização de Joracy Camargo, no recinto da Feira de Amostras, tem acorrido uma assistencia prestigiosa, desde a inauguração a que estiveram presentes a exma. sra. Darcy Vargas, a senhorinha Alzira Vargas, e os srs. drs. Henrique Dodsworth, interventor Amaral Peixoto, dr. Jorge Dodsworth, Herbert Quadros, Octavio de Campos Tourinho, Luiz de Campos Tourinho, Georgino Avelino, Alfredo Pessôa, Edison Passos, Herbert Moses, Mauro de Freitas, etc. Em "Casa Grande e Senzala" estão sendo apreciados, entre outros "numeros", congadas, jongos, sambas e batuques, apresentados por Henricão (Pae João), Carmen Costa, Apollo Corrêa, Grande Ottelo, "Capitão Justino" e diversos "chôros" e "grupos de congadas".

A alimentação dos guardas municipaes durante o serviço de vigilancia nocturna

Sob a presidencia do conte. Attila Soares, estiveram reunidos, hontem, na Secretaria do Interior e Segurança, o director, sub-directores e delegados de Segurança, afim de estudarem os melhores meios a empregar para que os guardas possam alimentar-se durante as horas de serviço nocturno.

Após longo debate visando esclarecer o problema, ficou decidido que, no prazo de uma semana, cada um dos delegados apresentasse, por escripto, suggestões atinentes ao modo de resolver o assumpto em face das condições differentes de cada uma das diversas circumscripções em que está dividida a cidade.

O novo official de gabinete do ministro da Guerra

O ministro da Guerra, em data de hontem, nomeou o ten. cel. aviador Armando de Souza e Mello Ararigboia, para exercer as funcções de official de seu gabinete. Chefiando presentemente o gabinete da Directoria de Aeronautica, o novo auxiliar do titular da pasta militar é um official brilhante, culto, tendo desempenhado importantes commissões e é possuidor de excellentes qualidades quer como soldado, quer como cavalheiro.

O coronel Ararigboia espera poder assumir o seu novo cargo ainda na presente semana.

A Europa e a "Divina Comedia"

COMO LORD HALIFAX PASSOU EM REVISTA OS PRINCIPAES ASPECTOS DA POLITICA DO VELHO MUNDO

Lord Halifax

LONDRES, 24 — Em um discurso pronunciado esta noite em Edinburgo, Lord Halifax, o ministro dos Estrangeiros da Inglaterra, passou em revista os principaes aspectos da politica européa, em relação á Inglaterra.

Nesse seu primeiro discurso, apos a recente crise européa, o ministro começou por dizer que existiam no Continente tres alternativas: a guerra, a paz armada e a paz sustentada, por meio de accôrdos internacionaes.

Essas tres alternativas poderão ser comparadas as tres partes de que se compõe a "Divina Comedia": a guerra representaria, então o "Inferno; a paz armada, o "Purgatorio" e a paz por meio de entendimentos politicos, o "Paraiso", alvo este que todos deveriam procurar attingir.

"Procuremos — disse o ministro Halifax — excluir a primeira alternativa, das nossas cogitações, e visemos a terceira, embóra, para chegarmos até ao Paraiso, tenhamos de passar pelo purgatorio tal qual succedeu a Dante e Virgilio".

"E' evidente, que se a Grã Bretanha e a Allemanha, puderem chegar a bom entendimento entre si, isso constituiria a mais solida garantia contra os perigos que tanto se avizinharam da Europa, ultimamente".

Os chefes da revolução de Creta evadiram-se

ATHENAS, 24 — Os chefes da revolução de julho deste anno, em Creta, que se tinham refugiado nas montanhas, sendo, em ausencia, condemnados á pena de morte pela Côrte Marcial, evadiram-se da ilha de Creta, não se sabendo que direcção tomaram. Suppõe-se que se tenham dirigido para Dodecanes ou para o Egypto.

CRESCE A RESERVA MILITAR DO BRASIL

Prestaram compromisso á bandeira os jovens do Tiro de Guerra n. 12 de Petropolis — Presidiu a cerimonia o general Meira de Vasconcellos que proferiu empolgante oração

Realizou-se hontem, em Petropolis, pela manhã, com a presença do commandante da 1ª Região Militar, general Meira de Vasconcellos, a cerimonia do juramento á bandeira pelos novos reservistas do Exercito, oriundos do Tiro de Guerra n. 12, daquella cidade fluminense.

Foi uma cerimonia bastante expressiva, tendo o general Meira, que se fez acompanhar do major Machado Lopes, do estado maior regional e do seu ajudante de ordens, 1º tenente Hugo Bethlem, recebido carinhosa manifestação por parte das autoridades civis e militares da linda cidade serrana, por occasião de sua chegada.

Da prefeitura local, onde foi recepcionado pelas autoridades locaes, o general Meira se dirigiu para a Praça Mauá, e ahi assistiu á cerimonia do juramento pelos novos reservistas do T. G. n. 12, tendo prestado as continencias um destacamento, constituido de tres grupamentos, sob o commando do capitão José Ribamar. Encerrada a cerimonia do juramento, foi cantado o Hymno Nacional e em seguida teve logar o desfile, em continencia ás altas autoridades presentes.

Em seguida, o general Meira visitou varios estabelecimentos de ensino, tomando parte, por ultimo, no grande almoço que lhe foi offerecido pelos dirigentes daquelle tiro e que teve logar no Palace-Hotel, no qual tomaram parte, entre outras autoridades, o tenente-coronel Odylio Benis, commandante do 1º B. C., o prefeito da cidade e o capitão Djalma Fonseca, I. B. T. Guerra.

FALA A' MOCIDADE O GENERAL MEIRA

Por occasião daquella solennidade, o general Meira proferiu a seguinte oração:

"AOS RESERVISTAS DE PETROPOLIS — Venho á terra alcantilada, á cidade acolhedora do valle deslumbrante do Piabanha, saudar a mocidade que hoje faz o seu juramento de fé, o compromisso sagrado deante do pavilhão auri-verde, symbolo de nossas gloriosas tradições.

Nas côres e apparencias que vieram se transmutando, através dos tempos pela evolução e modalidades politicas, elle vem, comtudo, significando a marcha dos seculos, a construcção da nacionalidade, desde o dia, em que se ergueu em nossa Terra, um pavilhão symbolizando o inicio de um dominio.

Elle traduz a resultante de lutas, o caldeamento de sentimentos raciaes, de todo esse complexo historico que significa a vida de um povo, até esse dia glorioso das margens do Ypiranga, em que predominam as vóres da Independencia.

E, desde então, e como sempre, elle fluctuou bem alto, orgulhoso e ufano de symbolizar uma formidavel unidade geographica, espiritual e politica.

O mundo confuso em outros recantos do planeta, panorama nebuloso de entrechoques de interesses os mais complexos, colloca-nos, a nós, povos americanos, no mesmo periodo de inquietudes dos tempos em que se repartiam Continentes.

As mesmas decisões decorrentes da bula do papa Alexandre VI, se renovam nos Congressos actuaes de paz, nas mysteriosas reuniões de homens que empolgam o scenario da politica do mundo e liga de nações onde não é dispudor fazer sugterra dos fracos.
gestões sobre a partilha da

O realismo da vida actual do mundo demonstra á evidencia que o dono da Terra é de facto e apenas o Forte, ella pertence ás collectividades educadas e preparadas para a luta multiforme em que cada individuo — é uma machina de rendimento.

Aos tempos rudes que se succederam á convulsão européa, o velho continente retalhado por decisões de uma paz que criou patrias artificiaes, que se desmoronam gerando profundos dessocegos, juntou-se a convicção de que mais do que nunca as unicas garantias de existencia das nações repousa em solidas organizações de defesa, organizações de trabalho e economia.

Seremos um povo fóra do rythmo da época, em rumo perigoso, se não nos apercebermos no nevoeiro das apparencias da politica internacional, a realidade que se camoufla nessa cortina onde a insidia apunhala os incautos.

A segurança de cada patria se tornou hoje em dia um dever sem excepções para seus filhos. Tão brutaes se tornaram os methodos de aggressão, tão mortiferos e deshumanos, que a defesa deve se transformar num instincto collectivo.

Os engenhos que dominam o espaço, correspondem á ausencia de protecção onde quer que nos encontremos, a não ser que busquemos o maximo de garantias no preparo militar da totalidade da Nação.

Nem o velho principio do — jus solis — nem a homogeneidade racial, nem a continuidade geographica constituem hoje um direito que se invoque como principio de soberania.

E' preciso que se lhes ajunte a cultura das massas, o predominio da intelligencia, o rendimento efficiente de esforços collectivos, uma muralha de resistencias moraes e materiaes — emfim.

A batalha pela nossa segurança, pelo respeito e manutenção de nossa integridade é tarefa essencialmente vossa, de toda mocidade brasileira, cumprindo os deveres essenciaes para com a Patria.

O horizonte de que vos deveis aperceber, o novo panorama que deveis enxergar na trajectoria da vida actual de nosso querido Brasil é uma encruzilhada rude de nosso destino.

Ha um mundo exterior superlotado, comprimido em areas exiguas onde escasseia o que é fundamental á existencia, agglomerados humanos saturados de velhos rancores, ávidos de conquistas, estendendo pela America poderosos tentaculos de dominio multiforme, e assim ou assim temos que combatel-os para que possamos subsistir.

Seus exercitos são de inicio modalidades economicas, modalidades culturaes. As primeiras são laços constructores, asphyxiam subtilmente, as outras diluem o espirito da unidade ethnica e de sentimentos. Atrás dessa cortina se agglomeram os kystos raciaes que a dialetica da propaganda cavilosa, mercenaria e traiçoeira defende invocando argumentos que nunca faltam aos iscariotes.

Não fosse o quadro de soffrimentos inenarraveis que experimentam povos de outros Continentes, amargurados, devastados pela sanha de conquistas brutaes, não sentissemos nós bem concreta, bem definida a trama de bastidores que procura transformar o nosso Continente em campo de batalha internacional, eu não viria alertar a vós, a mocidade de minha Patria para a sombria perspectiva que se esboça para a vida das patrias americanas.

Marchamos para a batalha de nossa existencia onde deverão se alistar os 50 milhões de brasileiros.

E' luta ao mesmo tempo de intelligencia, da capacidade de rendimento de trabalho, de vontades, decisões e preparo da defesa nacional onde milhões de reservistas mostrarão como se defende a Patria.

Minhas saudações pelo testemunho viril que déstes e espero e continuareis fazendo pela existencia afóra, agradecimento e louvores aos vossos instructores e a todos vós, pelo que revelastes na instrucção, disciplina, collaboração e apoio ás instituições nacionaes.

A Hungria apresenta as suas reivindicações á Tchecoslovaquia

BUDAPEST, 24 — Foi dado hoje á noite a publicidade o texto da nota com que o governo hungaro respondeu ás recentes propostas tchecoslovacas destinadas a solucionar o actual conflicto. A Hungria formula nessa nota as seguintes reivindicações:

1º — Immediata cessão daquelles districtos cuja annexação já fóra approvada pela Tchecoslovaquia;

2º — Realização até 30 de novembro de um plebiscito no districto reclamado pela Hungria, mas cuja cessão foi recusada pela Tchecoslovaquia;

3º — No que se refere ao porto danubiano de Pressburgo, de idioma mixto, este deverá constituir objecto de futuras negociações;

4º — Se a Tchecoslovaquia deseja ver garantida tambem pela Hungria a sua nova fronteira, deverá realizar um plebiscito na Slovaquia e na Ukrania Carpathica.

No caso da Tchecoslovaquia repelliz essas propostas, o governo hungaro declara-se disposto a submetter todas as questões em litigio a uma arbitragem internacional, por parte da Allemanha, da Italia e tambem da Polonia em alguns casos. O governo hungaro espera respostas de sua contraproposta num prazo de 48 horas, possivelmente. — (T. O.)

PIO XI recebe a população de Castel Gandolfo

ROMA, 24 — Como costuma acontecer todos os annos antes de regressar de sua residencia de verão á Cidade do Vaticano, o Summo Pontifice recebeu a população de Castel Gandolfo, encabeçada pelo alcaide. Pio XI dirigiu ao povo uma breve allocução, accentuando as cordiaes relações de boa vizinhança existente entre elle e os habitantes de Castel Gandolfo, e dando-lhes em seguida a benção apostolica. — (T. O.)

FORD Eifel

Com 1 litro de gasolina até mais de 14 kilometros de conforto absoluto

AGENTES NESTA CAPITAL:
WILSON KING & CIA. LTDA.
Av. Almirante Barroso, 19
No interior: Procure seu Agente Ford

Chamberlain Recebeu Formidavel Manifestação Popular em Downig-Street

Serão iniciadas conferencias sobre diversos problemas — O accordo anglo-italiano em vigor

LONDRES, 24 — Ao meio-dia chegou a Londres o primeiro ministro Neville Chamberlain. A multidão que sabia da sua hora de chegada agglomerou-se em Downing Street para saudal-o. Amanhã, terça-feira, o ministro presidente receberá todos os orientadores das questões em suspenso, tendo mesmo começado hoje algumas dessas conferencias, afim de se informar antes da sessão do gabinete, marcada para quarta-feira. Acredita-se que o gabinete inglez tomará as seguintes decisões nestes proximos dias:

"Provisão dos postos vagos;
Relações anglo-italianas;
Problema hespanhol;
Limitação dos armamentos;
Questão colonial".

Uma vez esclarecidas as falsas noticias da ultima semana sobre as modificações do actual gabinete, guarda-se a maxima reserva sobre os nomes apontados para preencher as vagas governamentaes. O interesse da situação reside nos problemas de politica externa. Depois da retirada dos dez mil voluntarios italianos da Hespanha, é quasi certo que o governo inglez não tardará em declarar o accôrdo anglo-italiano, de 16 de abril, em vigencia regular, não se duvidando tampouco que o Parlamento, na sua proxima sessão, apoiará todas essas medidas. — (T. O.).

Desmorona a Frente Popular na França

COM OS ULTIMOS RESULTADOS DAS ELEIÇÕES — LEON BLUN NO OSTRACISMO

PARIS, 24 — Os jornaes parisienses de hoje, com excepção, naturalmente, dos de orientação marxista, accentuam o resultado das eleições senatoriaes de hontem, considerando-o como uma demonstração inequivoca contra a Frente Popular. A imprensa levanta a questão, quaes as consequencias desse resultado, sobre as decisões do sr. Daladier, e si, nas actuaes circumstancias, não se tenha tornado opportuna a dissolução da Camara, da qual se falou tanto, durante as ultimas semanas.

"Le Matin", declara: — "O desmoronamento da Frente Popular começa a dar os seus fructos. O resultado das eleições é uma resposta inequivoca á campanha dos socialistas contra o Senado, fornecendo, ademais, aos partidarios da dissolução da Camara novos argumentos, em favor da sua opinião de que o actual parlamento não representa mais o sentimento politico da nação."

"Le Jour" escreve: "O bom-senso francez erigiu barreiras intransponiveis, contra o marxismo. Aquelles senadores que não tiveram a coragem de derrubar o segundo gabinete Blum, ficaram, quasi todos vencidos, ao passo que os que adoptaram uma attitude contraria, foram quasi todos reeleitos. O primeiro ministro, que hoje iniciará suas conversações com o sr. Louis Marin, chefe do maior partido da direita, deve agora se dar conta de que, queira ou não queira, terá de governar, contra a opposição da Frente Popular, com uma maioria composta de radicaes e nacionaes."

"L'Epoque" pergunta se do resultado das eleições não se poderá tirar conclusões, acerca de um novo surto do nacionalismo na França. O jornal declara ter as suas duvidas a respeito, pois "a eleição occasionada pelo accordo de Munich, não deve causar admiração, se o sr. Daladier tirar do resultado da eleição, a conclusão de que o paiz approvou a sua politica, em toda linha."

O jornal communista "Humanité" consola-se com o facto de que o ex-ministro da Fazenda Marcel Regnier, do antigo gabinente Laval, foi vencido pelo socialista Max Dormoy. — (T. O.).

O novo chefe de Estado Maior Regional

O tenente-coronel Jayme de Almeida assumiu, hontem, a chefia interina do Estado Maior da 1ª Região Militar, sendo dispensado dessas funcções o major José Machado Lopes, que, por esse motivo, reassumiu a sua funcção effectiva de chefe da 3ª secção da mesma região.

Foi dispensado da chefia desta secção, o capitão Ismael de Sá Medeiros.

João Soares da Silva

✝ Laura Fernandes da Silva, seus filhos e demais parentes mandam rezar missa de 1.º anno, de sua morte, hoje, ás 9 horas, na egreja do Santissimo Sacramento (av. Passos) por alma do seu inesquecivel esposo e pae JOÃO SOARES DA SILVA. Desde já ficam gratos ás pessoas de suas relações que comparecerem a este acto religioso.

ESCRIPTORIO DE ADVOCACIA
CIVIL, COMMERCIAL E CRIMINAL
Questões Administrativas e Fiscaes — Contratos e Distratos Commerciaes — Defesa em todas as Repartições Federaes e Municipaes — Representantes nos Estados
Drs. Heider Villares Sucena - J. Araujo Villela e Paulo Faria de Mendonça
RUA DO OUVIDOR N.º 183 — 2.º Andar
SALA 204 — TELEPHONE 42-7302

De Parabelum em Punho

OS ASSALTANTES ABASTECERAM-SE DE GASOLINA, AMEAÇANDO DE MORTE OS GARAGISTAS

Cinco horas da manhã! A rua 24 de Maio estava ainda quasi que deserta. Na "Garagem Meyer" conversavam os garagistas Alvaro Joaquim de Castro e José Pinto. De repente, pára á porta da garagem a "barata" 22.305. Os empregados encerram a palestra e correm acercando-se do carro. Da "barata" saltam dois individuos, bastante alcoolizados. Um delles diz, então: — Ponha vinte litros! Mas não vamos pagar. Os empregados, timidos, respondem:

— A casa não fia. O passageiro que havia pedido os 20 litros de gazolina, não conversou. Saccou de uma Parabellum e apontando-a para o rapaz, disse-lhe:

— Vamos com isso, do contrario morrem!

Do interior do carro outras vozes gritaram:

— Vamos, depressa!

Os rapazes obedeceram e os assaltantes puzeram o vehiculo em movimento, desapparecendo. Mais tarde as victimas apresentaram queixa á delegacia do 22º districto, tendo a autoridade posto em campo uma turma de investigadores para descobrirem o paradeiro dos assaltantes.

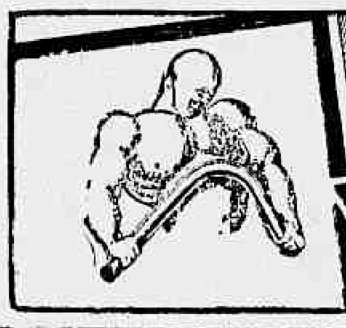

Para os fracos
VANADIOL
— o fortificante que fortifica

Deram o fóra do presidio

PRESOS, COMO CLANDESTINOS, A BORDO DO "CAP. PAUL LEMERLE", OS FUGITIVOS

SANTOS, 24 — O vapor francez "Cap. Paul Lemerle", que faz a linha de Marselha a Buenos Aires, nesta viagem tocou em Cayena.

Ali embarcaram, clandestinamente, quatro ex-presidiarios, Soulas Arné, francez, de 37 annos de edade; Paran Jean, francez, de 37 annos; Brecht Ernest Emile, francez, de 41 annos; e Ramon Pablo, hespanhol, de 40 annos.

Como o "Cap. Paul Lemerle", da Guyana Franceza, fosse directamente para Buenos Aires, os clandestinos fizeram a mesma travessia. De Buenos Aires, o cargueiro francez chegou sabbado a Santos, á noite, trazendo os indesejaveis passageiros.

A Policia Maritima, como o "Cap. Paul Lemerle" ficasse até hontem no porto, providenciou a retirada dos clandestinos de bordo, conservando-os presos no xadrez da delegacia regional, até quando o vapor deixou o estuario. Até fóra da barra o "Cap. Paul Lemerle" foi guardado pela Policia Maritima.

Os quatro clandestinos não voltarão á Cayena, pois o navio francez vae para Marselha, com escalas no Rio, Victoria, Oran e Argel. — (A. N.).

Quiz incendiar a casa para vingar-se do sogro

Cansado de alimentar a malandragem do seu genro Tancredo Bento Alves, Antonio Costa, residente á travessa Henriqueta, resolveu chamal-o á ordem, fazendo-o sentir a necessidade de procurar um emprego.

Tancredo, porém, não gostou da advertencia e jurou vingar-se do sogro. E hontem, pela manhã, não podendo conter o seu odio, Tancredo, resolveu atear fogo a casa, tendo antes tentado matar a esposa a golpes de faca.

Tancredo foi preso e conduzido á delegacia do 21º districto.

O Sorteio Militar e os alumnos dos C. P. O. R.

Ao director da Directoria Provisoria das Armas, o ministro Gaspar Dutra dirigio o seguinte aviso: — "I — Declaro-vos que, em observancia ao disposto no paragrapho 3º do artigo 105 do Regulamento do Serviço Militar, alterado pelo decreto n. 21.565, de 23-6-932, a nenhum sorteado incluido em um dos contingentes a incorporar (1ª chamada ou supplementar) se poderá permittir fazer o estagio regulamentar para admissão nos quadros dos Serviços de Saude e Veterinaria do corpo de officiaes de 2ª classe da reserva da 1ª linha do Exercito. II — Estão excluidos dessa prohibição os alumnos dos 2º e 3º annos do C. P. O. R., que durante o respectivo curso se diplomarem em medicina veterinaria. III — Aos sorteados incorporados que forem diplomados em medicina veterinaria, por escola official ou reconhecida pelo Governo Federal, facultar-se-á após serem considerados mobilisaveis o estagio regulamentar para admissão nos quadros do Serviço de Saude e Veterinaria do corpo de officiaes da 2ª classe da reserva da 1ª linha. A falta de aproveitamento nesse estagio importa na reincorporação nas fileiras de taes sorteados, afim de terminarem o tempo de serviço a que estavam obrigados".

Queriam differença de vencimentos

UMA IMPORTANTE DECISÃO DO JUIZ RIBAS CARNEIRO

Os desembargadores aposentados Silva Castro e Antonio Barbosa Fontes, propuzeram, perante o juizo da 3ª Vara dos Feitos, uma acção contra a União, para haverem differença de vencimentos que attingiam, respectivamente, as importancias de [illegible] e [illegible] contos.

O juiz Ribas Carneiro, titular daquella Vara, por decisão de hontem, considerou os autores carecedores do [illegible] e, por consequencia, [illegible] acção pelos mesmos [illegible]

François Poncet Será Portador do Pacto de Não Aggressão Proposto Pelo "Fuehrer"

(Conclusão da 1ª pag.)

senatorial como a vontade do eleitorado de dar plena liberdade de acção aos srs. Daladier e Bonnet para que prosigam nos esforços iniciados tendentes a estabelecer relações amistosas e estaveis com a Allemanha e a Italia.

De accordo com o systema parlamentar francez compete ao Senado de preferencia á Camara dos Deputados, entender das questões relacionadas com a politica externa e por esse motivo a eleição de hontem demonstra de uma maneira decisiva que a Alta Camara apoiará os tratados que por acaso os srs. Daladier e Bonnet possam concluir com os srs. Hitler e Mussolini em consequencia do accordo de paz de Munich.

O Fuehrer propoz á França um pacto de não aggressão por um periodo de vinte e cinco annos e o compromisso de recorrer á mediação e não á guerra para a solução de todos os conflictos futuros. Espera-se que o embaixador François Poncet seja portador dessa suggestão de Hitler quando chegar a esta capital em transito para Roma onde vae assumir a chefia da missão diplomatica franceza junto ao governo italiano.

Não é a primeira vez que o sr. Hitler formula taes propostas. Em 1936 por occasião da entrada das tropas allemãs na zona desmilitarizada da Rhenania, o Fuehrer mostrou-se disposto a assignar um tratado de não aggressão que vigoraria durante vinte annos, mas os srs. Albert Sarraux e Pierre Etienne Flandin então presidente do Conselho de Ministros das Relações Exteriores rejeitaram a proposta.

Segundo se affirma em altos circulos diplomaticos, Hitler propoz agora estender o prazo da duração do accordo proposto por mais cinco annos e concluir um pacto de boa vizinhança com a garantia de não fazer a Allemanha ulteriores reclamações territoriaes com relação á França. Em compensação a França abandonaria sua alliança com a Russia e deixaria o Reich em completa liberdade de acção na peninsula balkanica.

O Quai d'Orsay, esforçou-se ainda hoje em desmentir esses boatos e reiterou que a Allemanha não fizera nenhuma proposta em relação ás antigas colonias germanicas. Sabe-se porém que o Reich gozará uma situação predominante na bacia do Danubio durante alguns annos, quer essa vantagem seja ou não concedida mediante um tratado.

Em virtude do resultado das eleições de hontem os radicaes socialistas continuarão a controlar o Senado a despeito das seis perdas que soffreram. Os radicaes socialistas, os membros da União Republicana e os republicanos socialistas continuarão a apoiar o governo constituindo o bloco da maioria contra os pequenos grupos da opposição. Dos 312 membros da Alta Camara, 167 apoiarão o governo.

Os conservadores candidatos da União Republicana Democratica foram os que obtiveram maior successo no pleito de hontem, conseguindo mais nove logares na Alta Camara, onde já dispunham de 28 votos. Essa differença não influirá nas decisões do Senado a favor do gabinete.

A maioria ministerial comprehende 153 democraticos da esquerda, 15 socialistas de Blum e dois communistas, que constituem o bloco da Frente Popular na Alta Camara, embora esse cartel esteja virtualmente dissolvido desde ha muito tempo.

Em virtude do resultado da eleição senatorial o sr. Daladier abandonou definitivamente seu projecto de dissolver o parlamento e continuou hoje suas conferencias com os leaderes politicos antes de annunciar seus planos financeiros demorando-se particularmente com os srs. Louis Marin, chefe do partido republicano democratico, triumphante no pleito e com o ministro Paul Reynaud, titular da pasta da Justiça, tambem filiado a um dos [illegible] do centro. Attribue-se ao sr. Daladier o proposito de inclinar-se para a direita afim de annullar as reformas sociaes introduzidas pelos anteriores governos da Frente Popular. O sr. Daladier argumentará que os elementos mais influentes do paiz condemnam as experiencias feitas, considerando-as contrarias aos interesses nacionaes e á execução dos planos de defesa nacional e de offensiva commercial nos principaes mercados do mundo, baseada no augmento da producção em grande escala da industria franceza. O presidente do Conselho procurará convencer o Congresso do Partido Nacional Radical-Socialista da necessidade de ser endossado seu programma e de conceder-lhe um voto de confiança para continuar a executar seus projectos. Acredita-se que o discurso que pronunciará em Marselha o sr. Daladier será o mais importante de toda sua carreira politica. O chefe do governo falará provavelmente na quinta-feira ou no sabbado desta semana. O sr. Daladier tenciona reservar para seus correligionarios as primicias de seus propositos e nenhuma declaração fará sobre seu programma antes da reunião do Congresso Nacional Radical-Socialista. Entretanto, é possivel que antes de sua partida quarta-feira, á noite, reuna o gabinete afim de discutir a situação politica e economica do paiz e obter novas informações de alguns ministros para completar sua exposição.

Sabe-se, porém, que o presidente do Conselho recommendará em Marselha a união nacional e a disciplina partidaria afim de reforçar sua autoridade nas actuaes difficuldades. Diz-se que os srs. Daladier e Bonnet estão decididos a sustentar a politica externa seguida até agora pelo ministerio, tendente a resolver satisfatoriamente as divergencias que existem entre a França e a Allemanha e a Italia. Acredita-se que os dois ministros proporão ao partido o reconhecimento da belligerancia dos nacionalistas hespanhoes chefiados pelo general Franco.

O Congresso de Marselha, além do exame da situação politica e economica do paiz, deverá decidir a sua ulterior attitude em relação aos communistas, que se negaram a conceder amplos poderes ao senhor Daladier e votaram contra o gabinete. Pela primeira vez, desde a constituição da Frente Popular, após á eleição geral de 1936, o partido radical-socialista deverá resolver em sua reunião annual se convém romper com os communistas, ou renovar a colligação artificial das esquerdas com a Segunda Internacional de Amsterdam e com a Terceira Internacional de Moscou.

Noticia-se que muitas Federações Provinciaes são favoraveis ao rompimento definitivo com os communistas.

Attribue-se ao sr. Daladier o proposito de elaborar suas projectadas reformas por meio de decretos, durante esta semana, antes de regressar de Marselha, nos primeiros dias de novembro proximo. E' possivel que elle reuna todos os decretos e os publique, ao mesmo tempo. Ainda não é conhecido o numero total dos decretos que está elaborando o presidente do Conselho, mas lembra-se que antes de expirar o ultimo periodo durante o qual o sr. Daladier governou por meio de decretos, publicou no dia 31 de julho nada menos de 553. Após seu regresso de Marselha, o senhor Daladier proseguirá na tarefa de organização do orçamento para o exercicio financeiro de 1939, cuja proposta, de accôrdo com a lei, deve ser apresentada á Camara dos Deputados antes da meia noite do dia 31 de dezembro. O parlamento, porém, imaginou o meio engenhoso de parar os relogios do Palais Bourbon, afim de burlar essa disposição legal — (U. P.).

Inquerito no 1. R. C. D.

Pelo commandante Souza Dantas, do 1º R. C. D., foi nomeado o 1º tenente Milton Costa para proceder a um inquerito policial militar.

A VIDA ASSIM É MELHOR

200 contos amanhã
LOTERIA FEDERAL

Deus no Ceu, Hitler na Grande Allemanha

IMPORTANTE DECLARAÇÃO ASSIGNADA POR SACERDOTES AUSTRIACOS

VIENNA, 24 — Todos os jornaes desta cidade publicam uma proclamação assignada por cem sacerdotes catholicos, residentes nas principaes localidades da Austria, fazendo allusões e commentarios sobre os ultimos acontecimentos que dizem directamente respeito ao cardeal arcebispo Innitzer. O texto da proclamação, que traz a assignatura do supremo commissario do Reich para a Comarca Oriental, o leader nacional-socialista Buerckel é o seguinte:

"Os abaixo-assignados consideram justo e necessario agradecer ao supremo commissario do Reich o grande discurso pronunciado no dia 15 do mez corrente, pela simples razão de que o sr. Buerckel foi o porta-voz de todos os catholicos conscientes, os quaes nunca admittiriam a serem considerados inimigos da patria allemã, apenas por culpa de alguns perturbadores politicos irresponsaveis. Desejamos publicamente reaffirmar a nossa fidelidade ao povo do Reich e ao chanceller Adolf Hitler. Como catholicos, obedecemos naturalmente aos mandamentos de nossos bispos em todas as questões espirituaes, mas queremos declarar novamente que nas questões terrenas, que attingem os interesses da Allemanha, somente poderemos obedecer aos mandamentos de nosso coração allemão.

Desejamos collaborar como irmãos com todos os allemães de todas as outras religiões, no interesse commum, evitando discordias e divergencias, pois as mesmas prejudicariam a gloria da Allemanha". — (T. O.).

Antes da Guerra de 1914, a Allemanha Era o Terceiro Imperio Colonial

Todas as suas colonias foram divididas entre a Inglaterra, França, Belgica e Japão — Commentario das imprensa londrina sobre o problema colonial

LONDRES, 24 — As noticias pelas quaes, na visita de despedida que o embaixador François Poncet fez ao Fuehrer, ter-se-ia falado de um pacto franco-germanico e de restituição á Allemanha da colonia de Cameroun, tiveram grande repercussão na Inglaterra, assignalando-se que uma aproximação entre o Reich e a França, no sentido da politica pacifista do senhor Chamberlain, contribuiria grandemente para um apaziguamento geral na Europa.

O "Times" de hoje regista o desmentido de Paris, relativo á restituição de Cameroun, accentuando, porém, ao mesmo tempo, que a noticia, de que a França deixaria á Allemanha completa liberdade no leste, não foi desmentida, como igualmente não o aconteceu com a informação de um imminente rompimento do pacto franco-sovietico. O jornal londrino declara que actualmente estão se fazendo grandes esforços, por parte da França, para chegar a um accordo completo com o Reich.

O "Daily Mail" publica longo editorial sobre as antigas colonias allemãs na Africa, fazendo a resenha historica das mesmas, o que demonstra que, na Inglaterra, já se começa a preparar a opinião publica, no tocante á justiça das reivindicações allemãs.

O citado diario londrino escreve: "O systema mandatario da Liga das Nações foi uma invenção "post-guerra", para poder annexar as colonias. Antes da guerra, a Allemanha era o terceiro imperio colonial. Hoje não possue nem uma unica das suas colonias, que fôram todas divididas entre a Inglaterra, a França, a Belgica e o Japão. Nos proximos mezes, provavelmente, a questão das antigas colonias allemãs occuparão a attenção dos estadistas europeus."

O jornal publica, ademais, uma estatistica, pela qual se verifica que as possessões allemãs antes da guerra não constituiam nem a decima parte das colonias inglezas. — (T. O.)

Indesejavel nos Estados Unidos veiu deportado para o Brasil

SANTOS, 24 — A bordo do vapor "Brasil", veio deportado dos Estados Unidos da America do Norte, Angelo Travassano, brasileiro, natural de Itatiba, neste Estado.

Angelo foi intimado pela Secretaria do Trabalho daquelle paiz a retornar ao Brasil, sendo as despesas de viagem pagas por aquella repartição, por ser um elemento indesejavel, já tendo sido condemnado e cumprido pena por crime de assalto, roubo e falsificações.

E' a segunda vez que Calamia é deportado dos Estados Unidos, para onde foi, em companhia de seus paes, quando tinha apenas sete annos de edade, ali tendo residido por espaço de trinta annos.

Ao seu desembarque, Angelo foi levado para a Delegacia Regional de Policia, afim de ser identificado e remettido para o Gabinete de Investigações. —

HEMORRHOIDAS
cura radical sem dôr e sem operação, doenças ano-rectaes rectites, fistulas, estreitamentos do recto, doenças venereas. Tratamento das Hemorrhoidas por processos modernissimos. — Cirurgia do recto
DR. JOAQUIM DE OLIVEIRA
(Da Assistencia Municipal)
RUA VISCONDE DO RIO BRANCO, 31-1º ANDAR.
Das 16 ás 19
— Telephone: 22-2919 —
Residencia: 28-0125.

INSTITUTO HELCO Possue 10 salas especializadas para tratamento exclusivo de
ULCERAS, VARIZES
Eczemas e infiltrações duras das pernas
DR. JOAQUIM SANTOS — Cura, por mais antiga que seja, sem repouso, sem operação e sem dor. S. JOSE', 67, 2º — De 2 ás 8 horas. Informações gratis a operarios ás 5 horas

A Semana da Asa

Teve inicio, hontem, a Semana da Asa, na conformidade do que dispõe a lei 218, de 4 de julho deste anno: "fica instituido, no Brasil, o dia do aviador, que será celebrado em 23 de outubro de cada anno, providenciando os poderes publicos para que essa commemoração tenha sempre condigna celebração civica, desportiva e cultural, e accentuando-se a iniciativa do notavel brasileiro Santos Dumont quanto á prioridade do vôo em apparelho mais pesado do que o ar".

Desse movimento civico-social, que é a Semana da Asa, teve a iniciativa a Commissão de Turismo Aereo do Touring Club do Brasil, sendo que essa iniciativa já contava, antes do enthusiasmo com que nasceu e de que se alimenta perennemente, sobretudo agora, que o Estado Novo tomou a si o patrocinio dessa semana de propaganda do nosso desenvolvimento aviatorio.

* * *

Prefaciando o programma da Semana da Asa houve quem escrevesse, com justeza, que "no Brasil, o destino da nacionalidade está, irremediavelmente, ligado ás asas dos aviões. Oito e meio milhões de kilometros quadrados precisam de integrar-se cada vez mais num espirito unico, e numa fé unica. Nenhum elemento póde substituir a aviação no papel coordenador dessa aspiração collectiva."

O governo da Republica, bem compreendendo o que a aviação representa para o desenvolvimento do Brasil, não tem poupado esforços em estimulal-a vigorosamente não só cuidando de apparelhar materialmente e com o elemento homem, de modo o mais conveniente, a nossa aviação militar — do Exercito e da Marinha — como procurando tornar cada vez mais extensas e mais frequentes as linhas de aviação civil, que já ligam, em horas, regiões que, outrora, levavam mezes a se communicar pelos meios de viação então existentes. Além disso, o governo da Republica criou a fabrica de aviões de Lagoa Santa, destinada a prestar os mais altos serviços á nossa aviação.

* * *

O sr. Getulio Vargas, que é um dos grandes pioneiros do desenvolvimento da nossa aviação, é o presidente de honra da commissão que tomou a seu cargo a realização da Semana da Asa.

Pelo que se vê, todo o Brasil, pelo seu mundo official e por todas as classes sociaes, preoccupado com os problemas do nosso progresso, rejubila-se com a realização da Semana da Aza, de finalidades tão patrioticas. E, em meio dessas commemorações, a gloria de Santos Dumont se agiganta ainda no respeito e na admiração do povo brasileiro que, cioso da guarda do seu patrimonio, não permittirá que, quem quer que seja, lhe tire a prioridade incontestavel nos dominios da aviação universal.

TOPICOS

AS OBRAS DA CENTRAL

Os moradores dos suburbios continuam soffrendo o martyrio das viagens nos trens da Central. E' verdade que, com a electrificação, melhoraram as condições de segurança. Mas, em materia de conforto, nada mudou. Os passageiros fazem o trajecto apinhados, como sardinhas em lata. O aperto é incrivel. Os bancos não comportam sequer um decimo da multidão que se comprime nos carros. A immensa maioria permanece de pé, durante todo o percurso. E não pára ahi o supplicio do carioca. As obras da estação, iniciadas ha cerca de dois annos, não se sabe ainda quando ficarão concluidas. Emquanto isso, o publico tem que andar nada menos de trezentos metros entre a bilheteria e o comboio, numa verdadeira pista de obstaculos, taes as curvas, subidas e descidas existentes. Muita vez uma pessoa chega 10 minutos antes do trem partir e não consegue embarcar. E' que todo esse esforço de tempo não chega para a compra dos bilhetes e realização do percurso até o carro.

Evidentemente, essa situação não deve perdurar. O sr. Waldemar Luz é um homem cheio de boa vontade. Não lhe negamos o elogio que merece a respeito do esforço que desenvolve no sentido de cumprir a sua missão. Urge, porém, que dê aos serviços da remodelação da "gare" um rythmo mais accelerado. E' preciso mais dynamismo. Pelo menos assim pensam todos os que se utilizam dos trens da Central. O povo espera providencias urgentes do sr. Waldemar Luz.

JUIZES DE FOOTBALL...

Mais um lamentavel incidente registou-se domingo, num dos nossos campos de football. Depois de vaiado pela assistencia, o juiz foi aggredido por um grupo de exaltados, á frente dos quaes se encontrava até o vice-presidente de um club, segundo accusações da victima. Não estamos em face de um acontecimento inedito. Ao contrario, scenas dessa natureza se verificam quasi todas as semanas. Entretanto, nenhuma providencia energica tomam as entidades sportivas. E' o caso da Policia intervir. Finalmente, essas coisas constituem crime. Ademais, depõem contra os nossos fóros de povo culto e civilizado. O abuso precisa, pois, ser cohibido. Já se tornou um divertimento para certos elementos aproveitarem as pugnas sportivas para a satisfação dos seus instinctos de violencia. O triste, porém, é que os "valentes" geralmente formam grupos para atacar um simples individuo desarmado.

Essa brincadeira de aggredir os juizes precisa ter um paradeiro. Se assim não acontecer, dentro em pouco nenhuma pessoa de responsabilidade acceitará a missão de arbitrar jogos. Só os "bambas", devidamente armados de faca e revolver, poderão ser juizes de football. Então os teams serão entregues aos "moleque 31", "Meia Noite", "Sete Corôas", "Paulo Carvoeiro", "Nico Navalhada", "Piolho de Cobra" & Cia.. Seria possivel admittir tamanha decadencia? Ninguem admitte tal absurdo. Mas para evitar a "debacle", impõem-se medidas energicas por parte das autoridades competentes.

ORIENTAÇÃO NACIONALISTA

A orientação do governo catharinense é francamente nacionalista, em materia economica assim como no dominio politico. Essa orientação decorre antes de tudo da Carta de 10 de novembro. Respondendo a uma saudação que lhe foi feita em Imaruhy, o sr. Nereu Ramos fez um eloquente discurso, do qual destacamos o seguinte trecho: "Não quero deixar de confessar aqui, com a sinceridade que me caracteriza e é do meu feitio, que eu experimento nesta hora uma das mais gratas satisfações, porque vejo este nucleo de população, essencialmente cabocla, que representa cerne da nossa raça, preparar-se para fazer desta terra um dos mais admiraveis recantos catharinenses. Confio nas vossas energias, confio no vosso trabalho aspero mas honrado, na força do vosso animo, certo de que haveis de dar a Imaruhy dias solares para o seu futuro. O que é mister é que cada um dê das suas energias no sentido de aproveitar aquillo que a Providencia reservou a estas terras dadivosas, para que através da nova estrada circule a sua riqueza. Continuae em vossa caminhada confiantes no futuro".

SERA' POSSIVEL?

No passado regime, o Paraná tinha a sua vida economico-financeira muito irregular. Varios emprestimos foram feitos, os quaes nada produziram, tendo, ao contrario, aggravado as condições de existencia do povo. Nos ultimos annos, essa situação foi aos poucos se modificando. Será verdade? perguntará incredulo o leitor... Pelo menos é isso o que affirma o interventor Manoel Ribas, que, falando á imprensa, disse entre outras coisas o seguinte:

— "Durante os primeiros seis annos de administração, realizamos uma obra de governo de todos conhecida e que em linhas geraes se resume no seguinte: restauração completa das finanças do Estado; a nossa divida interna perfeitamente consolidada com um serviço de amortização e juros rigorosamente em dia; a divida externa com o seu serviço de amortização satisfatoriamente enquadrado no plano nacional; o serviço de pagamento de contas na mais perfeita ordem e rigorosamente em dia, o que assegurou ao Thesouro do Estado a confiança e o credito que toda a opinião publica lhe está depositando; um vasto programma de viação rodoviaria e construida uma apreciavel rêde de predios publicos, inclusive dezenas de grupos e casas escolares, que se espalham por todos os recantos do Estado. Levamos a bom termo o porto de Paranaguá. Temos intensificado, do modo mais amplo e efficaz, o desenvolvimento da nossa pecuaria e installamos diversos estabelecimentos convenientemente apparelhados para a diffusão do ensino rural entre nós".

E' o caso de perguntar-se: Será mesmo verdade?

O TRAFEGO

Os problemas do trafego no Rio de Janeiro, a despeito da preoccupação dos famosos technicos da Inspectoria, continuam a desafiar a argucia e a intelligencia daquelles entendidos. Ha realmente aspectos complexos do trafego urbano que exigem estudos mais demorados e mais sérios. Outros, porém, são de uma facilidade pasmosa e ainda permanecem, entretanto, sem solução.

Um delles? Ahi está a rua Senador Euzebio. Não se compreende como a Inspectoria permitte o trafego de bondes para o centro da cidade, naquella via publica. Já por varias vezes temos tratado desse assumpto sem que, infelizmente, se tenha tomado uma providencia. Depois das 16 horas, por exemplo, o transito de vehiculos pela rua Senador Euzebio é alucinante. Bondes, omnibus, automoveis que se dirigem á zona norte — todos seguem por alli. Pois bem, é inconcebivel como, em sentido contrario, desçam bondes, perturbando o transito publico e provocando, a cada momento, um pavoroso desastre. A solução do problema está tão facil! Parallela á Senador Euzebio corre a Visconde de Itauna! Será que a Inspectoria ainda não se apercebesse?

NA BAIXADA FLUMINENSE

As grandes obras que vêm sendo realizadas na Baixada Fluminense, pelo illustre sr. Hildebrando de Góes, têm merecido justos e ardorosos applausos da imprensa e da opinião publica do paiz, pelos beneficios prestados á população da vasta e rica zona fluminense. Ha, porém, uma grande lacuna que precisa ser preenchida e está reclamando a attenção do competente director daquellas obras. Trata-se da limpeza e saneamento completo do "Corrego do Ouro", no ramal de Glycerio.

Aquelle corrego que atravessa uma enorme zona de producção do municipio de Macahé, continúa prejudicando grandemente o aproveitamento das terras para a sua lavoura, pois transformado num verdadeiro pantano coberto de matto, o "Corrego do Ouro" não é hoje mais do que uma fabrica de impaludismo. Essa situação delicada afugenta os trabalhadores que não querem morrer, com vultosos prejuizos para os lavradores e fazendeiros das localidades vizinhas.

O Fracasso dos Dirigiveis Como Arma de Guerra

Murney Mintzer

(Escriptor norte-americano)

A defesa leal dos dirigiveis feita recentemente pelo tenente George W. Campbell, em brilhante artigo inserto na revista "Collier's", constitue mais um tributo á coragem dos que tripulam as gigantescas naves mais leves do que o ar. Mas, não obstante a opinião desse homem que já serviu em tres dirigiveis norte-americanos, a impressão quasi geral na Marinha é desfavoravel aos grandes vehiculos aereos.

De accordo com um official que desempenhou importantes cargos de commando nas forças aereas navaes, incluindo todos os typos da aero-navegação mais leve do que o ar, os dirigiveis quasi não têm utilidade para a Marinha, sendo um delles declarado destruido ou imprestavel todas as vezes em que tomam parte em manobras. O referido official affirma que em todos os seus vôos, mesmo os mais insignificantes, os dirigiveis soffrem pelo menos alguma ligeira avaria na estructura.

Taes observações, aliás, combinam quasi perfeitamente com os relatorios do capitão Ernst Lehmann, do Reich, sobre as operações dos "Zeppelins" allemães durante a Grande Guerra. Comquanto seja verdadeiramente devotado á navegação mais leve do que o ar, o capitão Lehmann deixa transparecer em suas declarações, de um modo velado, que, em sua opinião, os dirigiveis são de utilidade commercial mas não militar ou naval.

Nem todos os factos relacionados com os dirigiveis são sufficientemente dramaticos para ficar na memoria do publico, muitas vezes emocionado com a tragica sequencia de desastres nesse capitulo da historia da aviação. Poucos se lembram, por exemplo, do caso de um certo dirigivel americano que estava para partir com destino ao Alaska e que, devido a uma tempestade que não foi das maiores, foi arrastado do mastro em que estava amarrado em Lakehurst, soffrendo grandes damnos e ficando quasi destruido. Comquanto o capitão Landsowne, mais tarde morto no desastre do "Shenandoah", lembrasse frequentemente que os aeroplanos tambem pagam seu tributo ás tempestades, as altas autoridades da Marinha estão convencidas de que aeronaves tão frageis que podem ser arrastadas de seus mastros em terra firme não devem merecer confiança como armas efficientes em caso de guerra. Afinal, os combates são travados em todos os estados meteorologicos, e sobretudo em mal tempo.

Um dirigivel convenientemente fechado dentro de um "hangar" está protegido contra os ventos tempestuosos, é verdade, mas em serviço activo talvez não pudesse conseguir tal abrigo. O capitão Lehmann cita, como exemplo dessa especie de difficuldade, o caso do "Z-12", do Exercito allemão, em que foi obrigado a ficar inactivo durante duas semanas, na Frente Oriental, porque um forte vento contrario não permittia que a tripulação retirasse o dirigivel do "hangar".

Mas os apaixonados da navegação mais leve do que o ar não desanimam deante das tragedias do passado. Jack Lawrence, um dos mais antigos e capazes desses enthusiastas, baptisou-me nesse typo de aeronavegação, levando-me a fazer uma ascensão num pequeno apparelho do typo usado na Guerra Mundial. Depois de uma curta excursão em que Jack realizou incriveis esforços para manter o minusculo dirigivel em sua direcção, passamos duas horas para chegar novamente á terra, já depois de tirados os cabos de amarração, somente porque soprava um vento moderado contra nós!

A confiança de taes pioneiros como Jack Lawrence — tambem morto no desastre do "Shenandoah" — foi transmittida por completo aos actuaes enthusiastas dos dirigiveis, mas não é, absolutamente, compartilhada pelos technicos, navaes, os quaes se baseiam em longos annos de experiencias com as grandes aeronaves da Marinha. E quanto ao seu valor tactico ou estrategico, os dirigiveis são por todos considerados inuteis.

O argumento do tenente Campbell de que um dirigivel conduzindo cinco aviões é tão util quanto 20 "destroyers" para fins de patrulhamento, é convincente, sem duvida, mas igualmente convincente é o argumento de que vinte aviões de longo raio de acção, num valor total inferior ao de um só dirigivel, poderiam abranger uma area duas vezes maior do que a patrulhavel por um dirigivel e seus cinco aeroplanos.

Envolvido pelo nevoeiro, e sobretudo por um certo typo de nevoeiro que não alcança completamente a terra, mantendo-se á pequena altura, o dirigivel apresenta incontestaveis vantagens, pois, com os seus balões de gaz leve, póde manter-se no ar, parado, durante horas ou, mesmo durante muitos dias, fazendo descer uma pequena gondola suspensa até o inicio da zona limitrophe entre o nevoeiro e a atmosphera clara e mantendo, assim, uma observação constante sobre o inimigo, que não o vê. O perigo é que seja visto tambem, pois as suas dimensões formam um esplendido alvo para a artilharia das posições adversarias... Não obstante essa vantagem e, ainda, a vantagem de poder navegar á velocidade quasi insignificante sobre as linhas inimigas, deve-se considerar a fragilidade estructural dos dirigiveis. Cumpre lembrar que, devido a condições atmosphericas desfavoraveis, tres dessas grandes naves aereas da Marinha norte-americana já foram sinistradas.

Mas é no que diz respeito a sua capacidade bellica que a maior parte dos officiaes entendidos e muitos aviadores baseiam os seus argumentos contra os enthusiastas dos dirigiveis. Praticamente, esses gigantes do ar não têm nenhum valor offensivo. Emquanto, na Guerra Mundial, a maior parte dos aviões atravessava as cortinas de fogo das baterias anti-aereas quasi impunemente, os "Zeppelins" allemães soffreram grandes damnos em seus "raids" sobre Londres.

Mais uma vez será interessante recorrer ao testemunho do capitão Lehmann. Em uma de suas paginas, elle relata o caso de um certo ataque sobre a capital britannica no qual tres dirigiveis alcançaram o seu objectivo. Não obstante, apenas, um, commandado pelo official que tinha mais experiencia de "raids" sobre Londres, voltou á Allemanha. Poucos dias depois, essa mesma nave foi destruida num ataque identico.

Deante do immenso desenvolvimento da apparelhagem anti-aerea de todos os paizes, está claro que a vulnerabilidade dos dirigiveis é cada vez maior. Completamente cheio de hydrogenio o mais efficiente gaz leve de facil acquisição, elles ficam, numa guerra, á mercê de qualquer bala incendiaria, por menor que seja. Mesmo cheios de helium, aliás, os dirigiveis são um optimo alvo para as baterias de terra e a aviação em geral, podendo ser atacados até quando occultos pelas nuvens, por baterias anti-aereas providas de apparelhagem detectora de som.

Alguns officiaes da Marinha admittem que poderá haver utilidade para um pequeno numero de dirigiveis nos vôos de "patrulhamento negativo", isto é, vôos de pesquisa sobre grandes superficies de mar onde não seja provavel, mas apenas possivel, estarem navios inimigos.

Os dirigiveis que se prestassem a taes operações estariam correndo grande risco, sem duvida, de serem destruidos pelos efficientes canhões nos vasos de guerra modernos, caso encontrassem alguma unidade inimiga. Por outro lado, porém, avisariam as autaridades competentes dos Estados Unidos a tempo de serem enviados navios de superficie e submarinos em perseguição do adversario.

Salvo para taes operações secundarias os dirigiveis, após longas experiencias nas manobras da Marinha norte-americana, foram definitivamente rejeitados como armas de guerra, como prova o facto de que nos ultimos annos o Departamento da Marinha não tem solicitado novas verbas para a construcção de aeronaves do typo mais leve do que o ar.

Cumpre notar que não estamos sós em nosso scepticismo a respeito dos dirigiveis pois as autoridades francezas, italianas e britannicas tambem já chegaram á mesma conclusão. Mesmo na Allemanha os "Zeppelins" estão hoje sendo considerados de valor sobretudo commercial, em tempo de paz, só vendo nelles armas de guerra efficazes os especializados e os enthusiastas.

CEBOLAS

AGAMEMNON MAGALHÃES

Garanhuns não é só a cidade serrana, maravilhosa pelo seu clima e pela belleza do scenario natural que ella offerece, como repouso, á gente fatigada ou doente que precisa de uma estação de cura.

E' o municipio, que fica a 900 metros de altitude, fadado para a polycultura. Fructas, hortaliças, café, canna, trigo, algodão e mamona, a terra de Garanhuns dá em abundancia.

Além do trigo, uma nova cultura está sendo experimentada com um exito surprehendente. E' a cultura da cebola, cuja producção na safra actual é estimada em 50 mil kilos.

Visitei as plantações de cebola e trouxe para a Secretaria de Agricultura amostras da producção, que rivalizam com a cebola portugueza, como a do Rio Grande do Sul.

Um plantador me informou que semeia num hectare de terra 500 grammas de sementes e colhe cinco mil kilos. O custo da producção, por hectare, é apenas de 400$, e o preço da venda de kilo é 1$200. Verifica-se, dest'arte, que um hectare de terra, produzindo cinco mil kilos, rende para o productor 6 contos, ou seja o lucro formidavel de cinco contos e seiscentos mil reis. Não ha lavoura no mundo que dê proveitos de um conto de réis por hectare. A mamona deixa, em geral, dois contos.

Dei instrucções á Secretaria da Agricultura para adquirir sementes de sebola e contratar um technico para orientar essa cultura em Garanhuns e nos municipios vizinhos.

Só Garanhuns pode attender ás necessidades do consumo da cebola em Pernambuco, o qual é superior a um milhão de kilos.

Deante da terra, que se offerece ao trabalho, tão rica e dadivosa, fico a pensar na preguiça, na falta de iniciativa, na falta de coragem para viver, de milhares de braços, perdidos nas cidades, á procura do emprego publico. Até eu, em face do espectaculo que vi, no interior do Estado, a terra fresca, coberta de frutos, me julgo um consumidor inutil.

Realizou-se o Conselho Federal de Commercio Exterior

Realizou-se, hontem, no Palacio do Cattete, a 38ª sessão ordinaria do Conselho Federal de Commercio Exterior, sob a presidencia do director executivo, ministro Barbosa Carneiro, com a presença dos conselheiros João Maria de Lacerda, Benjamin do Monte, João de Lourenço, Walter James Gosling, Franklin de Almeida, Arthur Torres Filho, Luciano Jacques de Moraes, Euvaldo Lodi, e dos consultores technicos Leonê Affonseca, Missel Penna, Guilherme Weinschenck, Frederico Cesar Burlamaqui e Adamastor Lima.

Deixou de comparecer, com causa justificada, o conselheiro Pedro Mendonça Lima.

Foi lida e approvada a acta da sessão anterior.

O conselheiro Walter James Gosling disse que embora constasse da acta da sessão anterior que a sua ausencia aos trabalhos fôra em virtude de causa justificada, por uma questão de principios, desejava explicar que o motivo fôra o desempenho de uma missão a que estava obrigado, em virtude de suas funcções no Instituto dos Industriarios.

O director executivo apresentou o Expediente da sessão.

Conselho de Immigração e Colonização

Reuniu-se, hontem, o Conselho de Immigração e Colonização, sob a presidencia do consul geral João Carlos Muniz, tendo comparecido os conselheiros Arthur Hehl Neiva, capitão de fragata Attila Monteiro Aché, Dulphe Pinheiro Machado, Luiz Betim Paes Leme e José de Oliveira Marques.

Approvada a acta da sessão anterior, o secretario passou a ler o expediente, do qual constava uma petição relativa ao registo das agencias e sub-agencias de turismo e venda de passagens.

O conselheiro Dulphe Pinheiro Machado trouxe ao conhecimento do Conselho um pedido de informações sobre o funccionamento de um gymnasio particular situado em zona rural, bem como uma communicação referente ao alliciamento de trabalhadores.

O conselheiro Arthur Hehl Neiva apresentou um parecer, que foi approvado, concernente a uma solicitação da Secretaria de Policia e Segurança Politica do Estado do Ceará. Fundamentada num outro parecer apresentado pelo mesmo conselheiro, foi votada uma Resolução relativa a uma consulta formulada pelo Syndicato das Empresas de Turismo e Classes Annexas, datada de 13 de setembro de 1938.

A sessão foi encerrada ás dez e meia horas, sendo a proxima marcada para segunda-feira.

Decretos assignados

O presidente da Republica assignou decreto-lei prorogando, após ter ouvido o Conselho Nacional de Petroleo, por sessenta dias, a contar de 29 de outubro de 1938, o prazo de seis mezes de que trata o paragrapho unico do art. 3º do decreto-lei numero 395, de 29 de abril de 1938, e que se refere ás empresas organizadas no paiz e que actualmente empregam a sua actividade na refinação daquelle producto

— Na pasta da Guerra foi assignado decreto pelo presidente da Republica, nomeando o major de artilharia Emilio Rodrigues Ribas Junior, para addido militar junto á Embaixada do Brasil em Buenos Aires.

HONTEM NO CATTETE

No Palacio do Cattete esteve hontem em conferencia e despachou com o presidente da Republica, o sr. Gustavo Capanema, ministro da Educação; tendo o sr. Negrão de Lima, levado o expediente da pasta da Justiça por se achar ainda enfermo o ministro Francisco Campos.

— O presidente da Republica recebeu hontem, no Palacio do Cattete, em audiencias, o sr. José de Castro Nunes, juiz da 2ª vara dos Feitos da Fazenda Nacional; o sr. José Maria Mac-Dowell da Costa; e o sr. Armando Vidal.

O TEMPO

PREVISÕES PARA O PERIODO DAS 18 HORAS DE HONTEM ATE' AS 18 HORAS DE HOJE

Districto Federal e Nictheroy: Tempo — Instavel com chuvas e insolação apreciavel. Nevoeiro. Temperatura — Estavel á noite e em elevação de dia. Ventos — De sueste a nordeste sujeitos a rajadas.

Estado do Rio de Janeiro: Tempo — Instavel com chuvas; trovoadas esparsas possiveis. Nevoeiro. Temperatura — Estavel á noite e em elevação de dia.

Previsões validas para o trajecto da estrada de rodagem Rio-S. Paulo, das 18 horas de hontem até as 18 horas de hoje

Tempo — Instavel com chuvas. Nevoeiro. Temperatura — Estavel á noite e em elevação de dia. Ventos — De sueste a nordeste sujeitos a rajadas frescas.

DIARIO CARIOCA

Propriedade da S/A DIARIO CARIOCA

EXPEDIENTE

DIRECTORES:
Horacio de Carvalho Junior
J B Martins Guimarães
CHEFE DA REDACÇAO
Danton Jobim

Endereço telegraphico: DIARIO CARIOCA — Telephones: Gabinete do Director 22 3023 — Administração, 22 3035 — Redacção, 22-1559 e 22 2922 — Officinas 22 0824 — Assignaturas, 22 3018 — Gravura 22 1735

PUBLICIDADE, 22-3018

ASSIGNATURAS:

Para o Brasil:		Para o Exterior:	
Anno	50$000	Anno	100$000
Semestre	30$000	Semestre	55$000

Venda avulsa: Capital $200; Interior $300
Aos domingos $200 — Interior $300

E' cobrador autorizado o sr. J. I. de Carvalho

INSPECTOR VIAJANTE

Percorre o interior do paiz a serviço desta folha o sr. Romualdo Perrota nosso inspector-viajante.
Endereço telegraphico: DIARIO CARIOCA

CORRESPONDENCIA

Toda a correspondencia com valor ou sobre assumptos que entendam com assignaturas e outros de interesse da administração deve ser dirigida ao gerente do DIARIO CARIOCA

REPRESENTANTE EM B. HORIZONTE: OSWALDO MASSOTE

Meg Lemonnier ensina em "Minha Irmã de Criação" como uma "fan" deve se approximar do seu idolo cinematographico...

A DEMONSTRAÇÃO SERA' FEITA NO ODEON, SEGUNDA-FEIRA PROXIMA...

Finalmente Henry Garat consegue cear em companhia de Meg Lemonnier numa scena do film "Minha irmã de criação" que Art-Films vae apresentar no Odeon, segunda-feira proxima

Descartes escreveu um dia o "Discurso sobre o methodo". Peça que apenas interessou aos eruditos. Mas a verdade é que dahi por deante, o methodo passou a fazer parte integrante da coexistencia social. Ha methodos para tudo. Para amestrar formigas vermelhas e para conquistar garotos recalcitrantes. Para ganhar na loteria e para obter empregos commodos. Meg Lemonnier resolveu inventar tambem algo de semelhante ao do seu illustre compatriota. Sem discurso. Apenas methodo. Como pode uma fan se approximar do seu idolo cinematographico? Eis o problema que angustia milhões de criaturinhas frivolas em todos os pontos da terra. A "descoberta" da fascinante Meg resolverá amplamente o problema. A coisa é facil. Um par de oculos. Duas tranças postiças e um pouco de audacia... "Minha Irmã de Criação" é a volta triumphal da gozadissima dupla de "Casta Suzana" — Henry Garat-Meg Lemonnier. Um film que satyriza alegremente os idolos cinematographicos e as caçadoras de autographos. Uma "pochade", num estilo bem francez, com canções apimentadas e situações de explosiva comicidade, nas quaes se destaca o impagavel Lucien Baroux.

"Minha Irmã de Criação" estará na téla do Odeon, a partir de segunda-feira proxima. Mais um film distribuido por Art-Films.

Espiritualidade e virtude.! Eis os bens mais preciosos de que necessita a Humanidade !

UM FILM QUE E' UMA BANDEIRA DE BOA VONTADE: "NOVOS HORIZONTES", NO BROADWAY, 2ª FEIRA

Uma scena de "Novos horizontes" que o cinema Broadway annuncia para a proxima 2ª feira

O drama de uma familia, que tinha os mesmos problemas e as mesmas contrariedades e obstaculos de que somos victimas, em geral, porque não comprehendemos, infelizmente, que a felicidade nasce do intimo da alma e que somente encontrando "Novos Horizontes" podemos dissipar as nuvens que tornam sombrio o céo de nossas vidas.

Um drama fortissimo, como preferem os povos de alma latina. Uma historia em que surge a vida como na realidade... Não importa que lingua se fale, quando é o sentimento que exprime o que se deseja dizer. Tal é o caso nessa obra tragica e emocionante, que honra o cinema e glorifica mais ainda Lloyd C. Douglas, o genial autor de "Sublime Obcessão" e "Luz de Esperança".

Os films da Warner, sempre tratam de themas de interesse maximo e, ao apresentar "Novos Horizontes" (White Banners) seguiu fielmente o argumento, que se baseou em outra obra poderosa de Lloyd C. Douglas, o religioso que deixou o pulpito do Templo, para falar ao mundo do ecran prodigioso e sonoro. "Novos Horizontes" encara o problema da harmonia familiar, quando falham os recursos e é necessario supprir os bens materiaes com a tolerancia, a prudencia e a abnegação.

Seus protagonistas são: Claude Rains, Fay Bainter, Bonita Granville, Jackie Cooper, Henry O'Neil, Kay Johnson e J. Farrell McDonald.

A direcção esteve a cargo de Edmund Goulding e o film estará, desde segunda-feira, honrando a Setima Arte, na téla do Broadway, ante a qual, todo o Rio comparecerá.

Criticos francezes solicitam a Legião de Honra para o cineasta francez Jacques Deval, autor e director de "Só para mulheres"

Com rara unanimidade, os mais autorizados e qualificados criticos francezes solicitaram para o escriptor francez Jacques Deval as palmas da "Legião de Honra", por sua obra "Só para mulheres", a primeira producção cinematographica, escripta e dirigida pelo autor de "Tovaritch" e que, em breve, o Broadway Programma lançará no Palacio. A' unanimidade da critica succedeu-se o pedido do publico. "Só para mulheres" obteve um dos mais clamorosos exitos já alcançados em França. A enternecedora humanidade do thema central, a vigorosa pintura do ambiente, a descripção exata da psychologia das personagens, a atmosphera de graça, juventude e alegria, os sentimentos da alma feminina, a vida que se sente e a delicada audacia de algumas sequencias tornam este film, estrellado pela gloriosa Danielle Darrieux, merecedor realmente da "Legião de Honra".

Cartaz do Dia

SÃO LUIZ — "O Furacão" (apresentação United) com Dorothy Lamour e John Hall. — Horario: 2 — 4 — 6 — 8 e 10 horas.

PLAZA — "Trafico Humano" (Paramount) com Anna May Wong. — Horario: 2 — 4 — 6 — 8 e 10 horas.

METRO — "Amor de Criançola" (Metro Goldwyn) com Mickey Rooney e Cecilia Parker. — Horario: 12 dia — 2 — 4 — 6 — 8 e 10 horas.

PALACIO — "Ouvindo Estrellas" (Art-Films) com Lajaun. Horario: 2 — 3.40 — 5.20 — 7.00 — 8.40 e 10.20 horas.

ALHAMBRA — "Hotel dos Namorados" (Alliança). Horario: 2 — 3.40 — 5.20 — 7.00 — 8.40 e 10.20 horas.

ODEON — "Dominando os Ares" (R. K. O.) com Richard Dix, Joan Fontaine e Chester Morris. Horario: 2 — 4 — 6 — 8 e 10 horas.

IMPERIO — "Miss Broadway" (20th. Century Fox) — com Shirley Temple. — Horario: 2 — 4 — 6 — 8 e 10 horas.

PATHE' PALACE — "Negocios de Cupido" e "G. Men da Fronteira", com George O' Brien. Horario: 2 — 4 — 6 — 8 e 10 horas.

BROADWAY — "Os Maridos Custam Caro" (Warner) com Beverly Roberts. — Horario: 2 — 4 — 6 — 8 e 10 horas.

REX — "Mr. Moto se Aventura" (20th. Century Fox) com Peter Lorre. Horario: 2 — 3.40 — 5.20 — 7.00 — 8.40 e 10.20 horas.

CENTRO

ELDORADO — "Louca por Musica" e "Nos Braços de Cupido".
PARISIENSE — "Um yankee em Oxford" e "Buldog Drummond em Perigo".
OPERA — "Pilotos de Provas" e "Penas de Amor".
METROPOLE — "O Divorcio de Lady X" e "Duplo Perigo".
PATHE' — "Amor de Ida e Volta" e "Começou no Tropico".
POPULAR — "Robin Hood", "Amor em Duplicata" e "Tiroteio Infernal".
FLORIANO — "Rua dos Prazeres" e "A Criadinha".
PARIS — "O Homem do Guarda Chuva" e "Cupido no Microphone".
S. JOSÉ — "Branca de Neve e os sete anões".
IRIS — "Homens Perdidos" e "A Quadrilha Sinistra".
IDEAL — "Canção Materna" e "Uma Viagem a Paris".
MEM DE SA' — "Peccadores no Paraiso" e "23 Horas e meia de Licença".
LAPA — "Os 3 Magos da Alegria" e "Buldog Drummond".

BAIRROS

POLYTHEAMA — "Viver" e "Feira de Sensações".
GUANABARA — "Entre duas Bandeiras" e "Perdendo Ganhamos".
NACIONAL — "Segunda Lua de Mel" e "Caprichos do Destino".
PIRAJA' — "Sua Excia. o Ministro".
ROXY — "Casamento sem Caricias".
VARIETE' — "Feitiço no Tropico" e "E' pra Casar".
IPANEMA — "A Sombra Assassina" e "Loura Inconstante".
RIO BRANCO — "Nas Trévas da Noite" e "Segunda Lua de Mel".
AMERICANO — "Sempre a Mulher" e "Paraiso para Dois".
CENTENARIO — "Favella dos meus Amores" e "Coragem Captivante".
AVENIDA — "Coração em Duvida" e "Abnegação".
AMERICA — "Branca de Neve e os 7 anões".
BRASIL — "Que Papae não saiba" e "Vidas Peccadoras".
D. PEDRO — "Ziegfield" e "O Estouro da Boiada".
BANDEIRA — "Um Paiz sem Musica" e "O Mysterio do Cabaret".
GUARANY — "Ella tem It" e "O Gigante de Londres".
APPOLO — "Palpite de Mr. Moto" e "Dilemma de Mulher".
S. CHRISTOVÃO — "Sepulcro Indiano" e "No Fim deu Certo".
TIJUCA — "Trunfo ás Avessas" e "23 Horas e meia de Licença".
VILLA ISABEL — "Guia de Amor" e "Abutres dos Negocios".
VELO — "Trunfos ás Avessas" e "Homens Perdidos".
SMART — "Rua dos Prazeres" e "Um Susto e uma Corrida".
CATUMBY — "Cadeira N. 13" e "Bulldog Drummond".
HELIOS — "Garota de sorte" e "[illegible]".
EDISON — "Sepulcro Indiano" e "Dilemma de Mulher".
HADDOCK LOBO — "O Preço da Fama" e "Cupido no Microphone".
GRAJAHU' — "O Caminho do Prazer" e "Abnegação".
MARACANÃ — "Fortaleza do Silencio" e "Segue Teu Coração".
FLUMINENSE — "Sempre a Mulher" e "Duplo Perigo".

SUBURBIOS (CENTRAL)

MEYER — "Lafitte, o Corsario" e "Entre Ladrões".
MASCOTTE — "Jazz da Academia" e "Secretaria do seu Marido".
PARA TODOS — "Gasparone" e "O Caso Westland".
BEIJA-FLOR — "Nada é Sagrado" e "Justiça á Revólver".
PIEDADE — "O Divorcio de Lady X" e "Nos Braços de Cupido".
ALPHA — "Uma Nação em Marcha".
MODELO — "Yoshiwara" e "Um Susto e uma Corrida".
MADUREIRA — "Casamento sem Caricias" e "O Caminho do Prazer".

SUBURBIOS (LEOPOLDINA)

ROSARIO — "O Prazer de Viver" e "Tinha que ser Tua".
RAMOS — "No Theatro da Vida" e "Herôe do Rancho".
PARAISO — "A Marca do Zorro" e "Fascinante e Perigosa".
ORIENTE — "A Baroneza e o Mordomo" e "Intriga na China".
PENHA — "Feliz Aterrissagem" e "O Idolo da Torcida".
SANTA CECILIA — "Primavera" e "Um Milhão por um Marido".

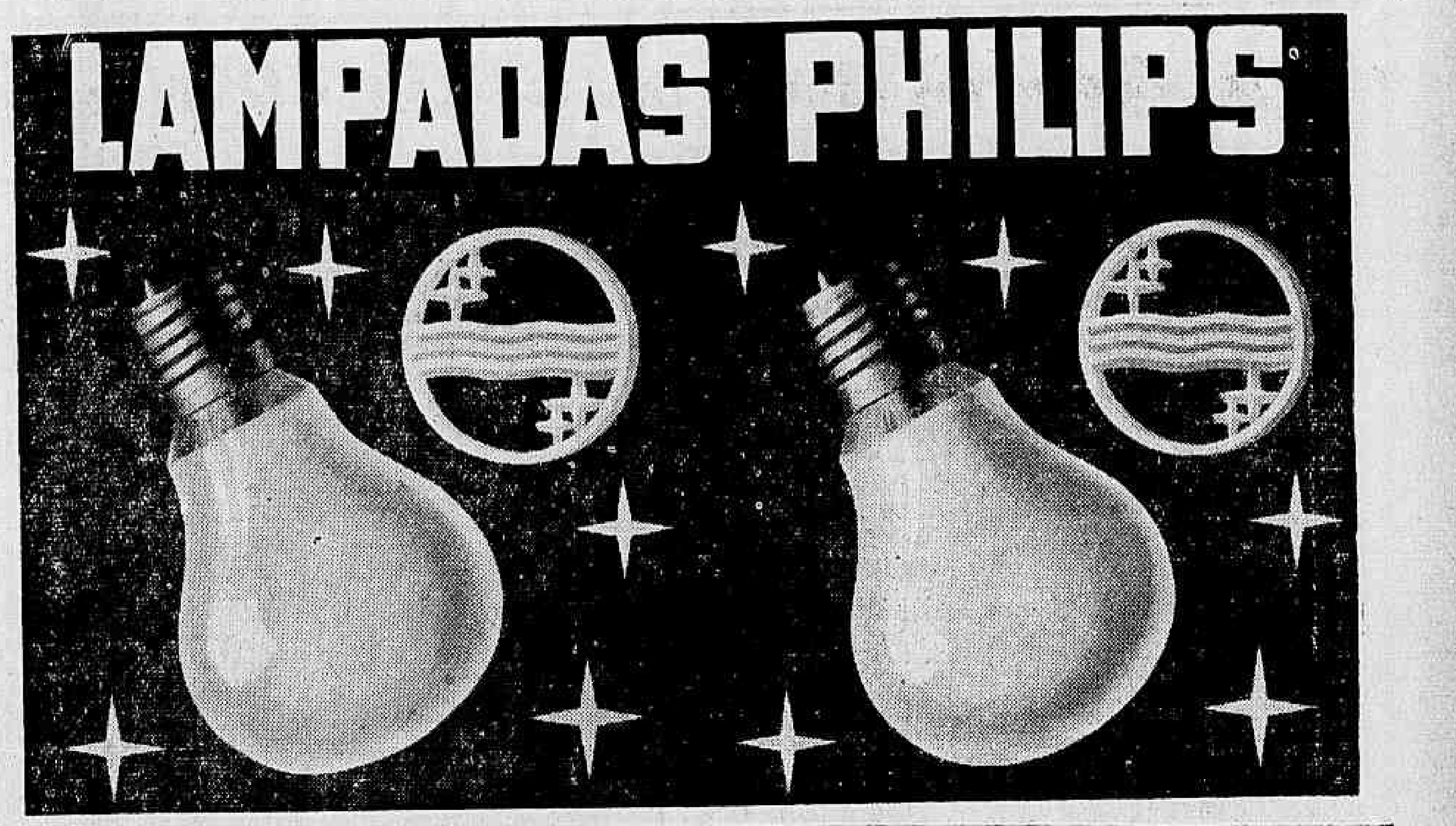

Marjorie Weaver sente-se feliz por estar collaborando novamente com a bella Loretta Young !

Uma scena de "Precisam-se de 3 maridos" que a Fox nos dará 2ª feira no Palacio

A roda da fortuna persegue a maravilhosa "brunette" Marjorie Weaver, que novamente apparecerá ao lado da elegante Loretta, o que significa em Hollywood, "ter boa sorte".

Marjorie começou com uma pequena parte em "Segunda Lua de Mel", em que Loretta e Tyrone Power eram ex-esposos, mas que depois de certo tempo, encontrando-se novamente, sentem que um novo amor os attráe, sendo que não adeanta, pois Loretta já era casada com Lyle Talbot. Tyrone apaixonado pela sua ex-esposa, resolve fazer-lhe ciumes, usando para este fim Marjorie Weaver e o seu criado de quarto, Stuart Erwin.

Loretta fica indignada com as continuas visitas de Marjorie em casa de Tyrone, sem ao menos desconfiar que as ditas visitas eram dedicadas ao seu novo namorado Stuart Erwin, e não ao seu "patrão".

Este "innocente" papel, foi que elevou a adoravel moreninha na altura em que se encontra, tendo ultimamente se destacado mais ainda, na recente e hilariante comedia musicada, "Caipiras da Fuzarca", ao lado do sympathico Tony Martin e os 3 lunaticos Irmãos Ritz.

Agora, muito breve, Marjorie, "a menina de sorte", apparecerá em "Precisam-se 3 Maridos", como uma das irmãs de Loretta, e novamente em "romance" com Stuart Erwin, de maneiras que é infalivel o boato da terra do celluloide: Loretta traz mesmo "sorte" de verdade, pois começou ao seu lado como uma simples artista inexperiente, emquanto que agora as veremos juntas, tendo Marjorie já conquistado os maiores successos possiveis!

Joel McCrea é desta vez o galã da "glamorose" Loretta Young, e combinam admiravelmente. Loretta e seu companheiro dansam uma "rhumba" maravilhosamente.

"Precisam-se 3 Maridos" é uma alegre pellicula, cheia de romance e grandes "illusões", em que 3 meninas do "barulho" andam á procura de 3 millionarios. Teriam conseguido?... E' necessario assistir o film para saber ao certo.

O elenco compõe-se de artistas de renome, destacando-se Loretta Young, Joel McCrea, Pauline Moore, David Niven, Stuart Ervin, Marjorie Weaver, Binnie Barnes e Jane Darewell.

Segunda-feira, estréa no Palacio.

14 de novembro no São Luiz a première de Alma e Corpo de Uma Raça"

LYGIA CORDOVIL e HENRY ASCHAN numa scena de "Alma e corpo de uma raça", que o São Luiz vae estrear no dia 14 do proximo mez

A mais ansiosa espectativa dominava o Brasil sportivo, de norte a sul, pela marcação de uma data: a da première de "Alma e Corpo de Uma Raça", a grandiosa realização Flamengo-Cinedia. Hoje, finalmente, pode ser transmittida aos quatro cantos do paiz: foi escolhido o dia 14 de novembro, vespera justamente do anniversario do glorioso campeão de terra e mar, para primeira exhibição do film que espelha a epopéa da nova juventude brasileira.

Cinema? O São Luiz! Só esse facto assume profunda significação. E' a primeira producção nacional apresentada ao publico na grande casa de espectaculo, no proprio coração da cidade sportiva — o largo do Machado — quartel general do Fla-Flu'.

Todos sentem que "Alma e Corpo de Uma Raça" descortina horizontes novos ao cinema indigena. E, de facto, na pellicula produzida pela Cinedia, ha um cem numero de elementos novos: um director estreante, Milton Rodrigues; uma nova e radiosa "estrella", Lygia Cordovil; um admiravel galã, Roberto Lupo; e um prodigioso potencial humano, formado pelo que ha de mais expressivo na nova geração, sportiva e eugenica. São azes do sport que se apresentarão aos "fans" sob multiplas facetas. O sport como elemento vitalizante, propulsor de todas as actividades humanas e formador de poderosas reservas espirituaes.

E' o movimento, a vida, o Brasil novo em marcha.

Dr. Water B. Moreira

Molestias de utero, ovarios, partos e operações
RES.: FERREIRA DE ANDRADE, 12 — Tel. 29-'400
CONS.: ARCHIAS CORDEIRO N. 198-sob.

CINE METRO NEWS

"Amor de Criançola", esse film irresistivel que está, agora, e victoriosamente sempre, em plena segunda semana na téla do "Metro", está em seus ultimos dias de exhibições, entretanto. O film delicioso de Mickey Rooney e Lewis Stone, embora ainda em pleno successo, precisa ceder logar a outras apresentações da Metro-Goldwyn-Mayer. Assim, sexta-feira o "Metro" deverá apresentar "Noivado de Arrelia", alta-comedia com Frank Morgan e Florence Rice. No mesmo programma, attendendo a pedidos, a direcção do "Metro" manterá as exhibições de "Nova Audioscopia", o curioso "short" em relevo que tanto successo tem feito ao lado de "Amor de Criançola".

Após "Noivado de Arrelia", finalmente, o "Metro" apresentará "Tres Camaradas", a tão esperada realização de Frank Borzage, com Robert Taylor, Margaret Sullavan, Franchot Tone e Robert Young nos principaes desempenhos — e que desempenhos! Ha em torno de "Tres Camaradas" uma espectativa excepcional. A direcção do "Metro", entretanto, está descansada: sabe que o bonito film vencerá em toda linha.

Sim, é Sua Majestade Norma Shearer como Sua Majestade Maria Antonietta...

Muitos "fans" escreveram á direcção do "Metro" e da Metro-Goldwyn-Mayer indagando a data de apresentação de "Maria Antonietta". Resposta: embora nada haja em definitivo resolvido, é bem possivel que a grande estréa do film de Norma Shearer e Tyrone Power no "Metro" se verifique este anno...

Após "Tres Camaradas" o "Metro" apresentará "Gatuninho de Luxo" (Lord Jeff), com Freddie Bartholomew e Mickey Rooney; "Cinco Heroes" (Yellow Jack), com Robert Montgomery e Virginia Bruce, e logo após, "Mademoiselle Froufrou" com Luise Rainer.

O mais proximo dos films musicaes que o "Metro" apresentará será "Canção de Amor" (Sweethearts). Interpretes? Leiam e exultem: Jeanette MacDonald e Nelson Eddy, e o que é importante, em "technicolor". Dois astros bem-amados, num romance musical enfeitado com todas as cores do arco-iris...

Um drama para todas as sensibilidades! Um drama que se vê a cada passo! "Defesa de Mãe", que o Alhambra apresentará a partir de segunda-feira, é um film que ninguem deve deixar de assistir!

Os grandes dramas da vida, poucas vezes foram tão bem localizados na téla, como em "Defeza de Mãe", essa historia soberba e pungente que o Alhambra apresentará a partir de segunda-feira proxima. Nesse film, vemos uma mulher ainda joven, encerrar-se na solidão, para melhor poder pensar num filho distante! Portia Merriman, a mulher apparentemente feliz, fôra victima de uma tragedia. E essa mesma tragedia repetia-se agora na pessoa da noiva do seu ex-esposo!... Ella tambem como a outra tivera vontade de assassinal-o... Com a differença de que a outra levára avante o seu intento... E Portia, a melhor advogada, encontra-se num terrivel dilemma: abandonar á sua sorte aquella que tambem fôra enganada e conquistar de uma vez o coração do filho, ou tomar a defeza da assassina, arriscando-se a perder para sempre aquelle a quem amava! "Defeza de Mãe" é um film profundamente humano, um film que todos devem assistir, e que é magistralmente interpretado por Walter Abel, Frieda Inescort, Neil Hamilton, Heather Angel, Barbara Pepper e Ton Marsh, um galã joven que ficará... "Defeza de Mãe" estará no Alhambra a partir de segunda-feira proxima.

Frieda Snescort, em "Defeza de Mãe"

Dois films inéditos num só programma "Gazellas do Mar" e "As Duas Solteironas", segunda-feira, no Pathé Palacio

O elenco de "Gazellas do Mar", film da Columbia, que o Pathé Palacio vae lançar na proxima segunda-feira, compõe-se de Allen Brook, Rosalind Keith, e muitos outros, todos novos é bem verdade, porém optimas em suas "performances".

Cada um faz tanto ou mais quanto o anterior, procurando dar a cada scena que passa, maior emoção e originalidade ao seu trabalho.

Originalissimo, fóra dos habituaes convencionalismos que caracterizam os films sportivos, com um final de policiaes, este film impressiona agradavelmente, desde o inicio ao desfecho, não pela sua originalidade, como já dissemos, no assumpto, como tambem pela acção desenvolvimento dynamico e intenso e muito espectacular.

No mesmo programma, o Pathé Palacio, apresenta ainda mais um film inédito da R. K. O. que é como uma homenagem ás nossas antigas mestras, tendo nos principaes papeis, Polly Moran, Donald Cook, Lilla Lee, e muitos outros, que fazem deste film uma deliciosa aventura, sentimental e romantica.

Podemos afirmar que o Pathé Palacio, está de parabens com a apresentação deste extraordinario programma duplo.

ADVOCACIA CRIMINAL CIVEL E COMMERCIAL — Questões administrativas e fiscaes. Questões de direito estrangeiro e recursos ao Conselho de Contribuintes. Cobranças e liquidações JACKSON GOMES DE SOUZA, advogado. (Edificio Rex). Rua Alvaro Alvim, 7 — Salas 1405 e 1406. Tel. 22-3739 — Rio de Janeiro.

L'Atlantid Levantou Facilmente o Grande Premio "Linneo de Paula Machado"

Mantendo-se invicta na Gavea, a filha de L'Atlantique desforrou-se do revés que lhe impôz Negus na Moóca

O Jockey Club Brasileiro prestou, na tarde de ante-hontem, uma justa homenagem ao seu presidente, sr. Linneu de Paula Machado, fazendo disputar uma grande prova com o nome desse illustre criador patricio.

Para a geração que estreou este anno, o Grande Premio "Linneo de Paula Machado" é a prova de maior significação. Considerado o grande Criterium, seu ganhador assume o papel de leader dos seus coetaneos.

Este anno coube a L'Atlantide, de modo irrepreensivel, classificar-se a crack da sua geração.

A victoria da filha de L'Atlantique foi nitida e a sua desforra sobre Negus insophismavel.

Aliás, pela quinta vez consecutiva seu proprietario, sr. Linneo de Paula Machado, levanta a prova que tem o seu nome illustre, em 1934 com Ribeirão; no anno seguinte com Tacy; em 1936, com Funny Boy, o anno passado com Toca e finalmente nesta temporada com L'Atlantide.

Esta ultima ganhou como quiz, deixando o seu já figadal inimigo Negus a dois corpos.

A pupilla do Stud Expedictus foi a primeira a apparecer, mal o starter ordenou a partida.

Mas ao attingir a recta opposta deixou seu companheiro Miragaio leaderar a carreira e nos 1.600 metros tambem deixou passar Xintan e Sugestivo e collocou-se em quarto logar, emquanto Negus, Ubaina e Indayatuba se enfileiravam nessa ordem.

No final da grande curva L'Atlantide e Negus se approximaram dos ponteiros e na entrada da recta occuparam as principaes posições. Negus tentou atacar a filha de Trinidad. Esta, todavia, durante toda a recta, jamais se apercebeu da carga do seu adversario e com facilidade transpoz a meta, com dois corpos de vantagem.

Negus findou em segundo, á cabeça de Sugestivo. Temos a impressão, que o filho de Bambú, sem desmerecer o triumpho de L'Atlantide, correu muito menos que no Classico "Conde Herzberg". Emquanto no Criterium de Potros, Negus, partindo mal, ganhava facil, deixando Sugestivo a um corpo, ante-hontem, quasi que perde o segundo logar para esse companheiro de cocheiras.

De qualquer modo que se encare a sua derrota, o que é insophismavel é que a victoria de L'Atlantide foi nitida e facil.

1ª CARREIRA

551 Premio "Haras S. José" Animaes nacionaes de 3 annos, sem victoria no paiz — Pesos da tabella — 1.500 metros — Premios: 10:000$, 2:000$ e 1:000$000.

SUFRAGIO, mas., castanho, tres annos, S. Paulo, Sucury e Sufragette, do sr. Francisco Alves, 55 kilos, J. Canales 1º
Controle, 55 kilos, G. Costa 2º
Jacuim, 55 kilos, L. Leighton 3º
Oiticoró, 55 kilos, T. Batista.. 0
Rigoroso, 55 kilos, W. Cunha 0
Recatada, 53 kilos, S. Batista.. 0
S. O. S., 55 kilos, H. Soares 0

Não correram, Implacavel, Egaso e Lulú.

Ganho por meia cabeça do 2º ao 3º dois corpos.

Rateios: 15$700 em 1º; dupla (33), 30$700; placés: Sufragio 14$900, Controle 49$800.

Tempo: 99 1|5.

Total das apostas: .... 24:890$000.

Criador: L. Paula Machado.

Tratador: Gabriel Reis.

RATEIOS EVENTUAES

1—1 Recatada .	42	241$700
(2 Jacuim. ..	100	101$500
(4 Sufragio ..	645	15$700
3- (5 Oiticoró. .	235	43$200
(6 Controle .	25	406$000
(7 S. O. S. ..	41	247$600
4-		
(8 Rigoroso .	181	56$000
Total	1.269	

12..	22	405$000
13..	105	84$800
14	30	297$000
23	162	55$000
24	54	165$000
33	290	30$700
34	412	21$600
44	39	228$500
Total.	1.114	

Não demoraram muito tempo na fita os sete concorrentes ao primeiro premio.

S. O. S. foi o primeiro a pular, porém, mais adeante deixou Controle passar.

O filho de Legionario veio na vanguarda até ás especiaes. Nessa altura, Controle foi surprehendido para carga final de Sufragio.

Em luta os dois adversarios passaram pelo marcador sem vantagem visivel para qualquer um. Consultado o olho mecanico este accusou a pequena vantagem de meia cabeça a favor de Sufragio, o que lhe garantiu o triumpho.

2ª CARREIRA

552 Premio "Xyleno" — Animaes nacionaes — Handicap — 1.600 metros — Premios: 4:000$, 800$ e 400$000.

BRAÚNA, fem., zaino, 4 R. G. do Sul, Brazal e Dioema do sr. Lothar van Bethenn, 55 kilos, J. Mesquita 1º
Arypurú', 57 kilos, S. Batista.. .. .. 2º
Afortunado, 58 kilos P. Gusso 3º
Chicote, 51 kilos, H. Soares 0
Miroró, 56 kilos C. Morgado 0
Miss Bá, 58 kilos, P. Costa 0

Ganho por meia cabeça, do 2º ao 3º tres quartos de corpo.

Rateios: 81$200 em 1º; dupla (14), 107$100; placés. Braúna 31$300; Arypurú 26$000.

Tempo: 106" 3|5.

Total das apostas: .... 28:930$000.

Chegada do G. P. "Linneo de Paula Machado" vista de frente

Criador: Cyro S. Machado.

Tratador: G. Feijó.

RATEIOS EVENTUAES

1—1 Bráuna ..	126	81$200
2—2 Chicote .	97	105$500
3—3 Miss Bá .	61	167$800
4—4 Arypurú .	222	46$100
5- (5 Miroró . .	227	45$100
(6 Afortunado.	547	18$700
Total.. .. .	1.280	

12	52	232$900
13	20	605$600
14	113	107$100
15	347	49$000
23	41	295$300
24	56	216$200
25	135	89$700
34	33	367$000
35	71	170$500
45	466	25$900
55	280	43$200
Total	1.514	

Braúna, como sempre, atrasou demesiadamente a partida da segunda carreira e só depois do toque da sirene poude o starter levantar o apparelho.

Miss Bá saiu na ponte mas foi logo dominada por Braúna.

Essa filha de Aprompto, entretanto, no principio da grande curva foi substituida pela sua adversaria Miroró, que veio na vanguarda até o inicio da grande recta.

Mal foram corridos os primeiros metros do tiro direito, Braúna recuperou a principal posição e se encaminhou ligeira para o disco.

Mas nos derradeiros metros, a filha de Brazal teve de sustentar uma tremenda carga de Arypurú. conseguindo todavia conter esse adversario, á meia cabeça.

3ª CARREIRA

553 Premio "Santarem" — Animaes nacionaes de 4 annos, sem mais de uma victoria — Pesos da tabella — 1.400 metros — Premios: réis 4:000$. 800$ e 400$.

QUI-TA-TA', fem., alazão, 4 annos, São Paulo, Coronel Eugenio e Quietação, do sr. L. Paula Machado, 54 kilos, L. Leighton 1.º
Aprompto Junior, 56 kilos, G. Costa 2.º
Nhá Duca, 54 kilos, T. Batista 3.º
Belartes, 56 kilos, H. Soares 0
Kisber, 56 kilos, J. Mesquita 0

Não correu: Malabá.

Ganho por um corpo e meio; do 2º ao 3º, um corpo.

Rateios: 31$100 em 1º; dupla (13) 49$300; placés: Qui-ta-tá 18$500; de Aprompto Jor. réis 18$500.

Tempo: 94" 1|5.

Total das apostas: 39:880$.

Criador: O proprietario.

Tratador: Ernani Freitas.

RATEIOS EVENTUAES

1—1 A. Junior .	566	27$600
(2 Kisber	129	122$600
2		
(3 Belartes . .	127	124$500
3—4 Qui-ta-tá . .	508	31$100
(6 Nhá Duca ..	104	152$100
4		
(7 Quilate . ..	544	29$000
Total	1978	
12	145	104$600
13	308	49$300
14	334	45$400
22	27	562$600
23	180	84$400
24	191	79$500
34	584	26$000
44	130	116$800
Total	1899	

Nhá Duca atrasou algo a partida da terceira prova. Afinal o starter conseguiu ailnhal-a e dar a partida em bom momento.

Aprompto Junior foi o primeiro a apparecer mas cedeu logo a principal posição a Kisber, accommodando-se em segundo, seguido de Qui-ta-tá. Belartes, Quilate e Nhá Duca, este muito atrasado.

Qui-ta-tá, mal entrou na recta, atacou os dois ponteiros. por elles passando nas geraes.

Uma vez na frente, a filha de Quietação conteve bem a carga de Aprompto Junior, passando pelo marcador com um corpo e meio de vantagem.

4ª CARREIRA

554 Premio "Zaga" — Animaes estrangeiros — Handicap — 1.600 metros — Premios: réis 4:000$. 800$ e 400$.

ORICANA. fem., zaino, 4 annos. Inglaterra, Twelve Pointer e Spionella, do sr. Carlos da Rocha Faria, 54 kilos, D. Ferreira 1.º
Buster Keaton, 52 kilos, L. Leighton 2.º
Refalosa, 58 kilos. J. Mesquita 3.º
Lumine, 48 kilos, J. Santos 0
Malacara, 48 kilos. L. Souza 0
Marabô, 58 kilos, W. Andrade, calu .. ..

Ganho por um corpo e meio; do 2º ao 3º. dois corpos.

Rateios: 38$000 em 1º; dupla (15) 66$; placés: Oricana réis 16$500; de Buster Keaton réis 24$900.

Tempo: 105" 3|5.

Total das apostas: 53:420$.

Importador: O proprietario.

Tratador: J. Baptista Ribeiro.

RATEIOS EVENTUAES

1—1 Oricana . .	526	38$600
2—2 Marabô . ..	1039	19$200
3—3 Refalosa ...	296	67$600
4—4 Lumine . ..	131	152$300
(5 Malacara ..	151	132$600
5		
(6 B. Keaton ..	360	55$500
Total	2503	
12	841	22$900
13	115	149$200
14	131	162$500
15	328	56$000
23	210	101$600
24	128	166$600
25	523	40$700
34	32	666$700
35	127	168$000
45	128	166$600
55	81	265$400
Total	2367	

Malacara atrasou a saida da quarta prova e quando o starter levantou a fita Marabô, depois do pulo, calu.

Emquanto isso. Buster Keaton tomava a ponta, acompanhado de Refalosa, Lumine, Malacara e Oricana.

Esta ultima no final da grande curva já era terceira e ao entrar na recta carregou sobre os dois ponteiros, dominando-os em frente ás geraes.

Uma vez na vanguarda a filha de Twelve Pointer não mais foi incommodada, cruzando a méta com um corpo e meio na frente de Buster Keaton, que manteve a segunda collocação.

5ª CARREIRA

555 Premio "Midi" — Animaes nacionaes — Handicap — 1.600 metros — Premios: réis 4:000$, 800$ e 400$.

CATU', masc., castanho, 4 annos, Pernambuco, Eagle Rock e Problema, do sr. F. J. Lundgren, 51 kilos, C. Morgado 1º
Sylpho, 51 kilos, H. Soares 2.º
Barnabé, 55 kilos, L. Leighton 3.º
Galan, 58 kilos, J. Mesquita 0
Raio de Sol, 55 kilos, J. Canales 0

Não correu Quintilha.

Ganho por um corpo e meio; do 2º ao 3º, um corpo e meio.

Rateios: 76$700 em 1º; dupla (12) 95$600; placés: Catú réis 36$400; de Sylpho 26$100.

Tempo: 105" 3|5.

Total das apostas: 56.4:03.

Criador: O proprietario.

Tratador: Eulogio Morgado.

RATEIOS EVENTUAES

1—1 Sylpho . ..	483	44$100
2—2 Catú	278	76$700
3—3 Barnabé . .	768	27$700
4—4 Galan	954	22$800
3—6 Raio de Sol .	183	116$500
Total	2666	
12	240	95$600
13	483	47$500
14	505	45$100
15	74	310$200
23	242	94$800
24	248	82$500
25	47	488$500
34	711	32$200
35	127	180$700
45	193	118$900
Total	2870	

Barnabé foi o primeiro a surgir, mal o starter levantou o apparelho, mas deixou logo passar Catú e Sylpho e mais adeante Galan.

Este ultimo, na altura dos 1.400 metros passou para a vanguarda, mas no final da grande curva cedeu a principal posição á Barnabé.

Esse filho de Cascabelito ao girar a curva desgarrou, do que se aproveitou Catú para entrar por dentro e apparecer na recta já na deanteira.

Quando Sylpho e Barnabé se approximaram do novo ponteiro, Catú conteve-o bem e deixando Sylpho a um corpo e meio cruzou a méta em primeiro logar.

6ª CARREIRA

556 Grande Premio "Linneo de Paula Machado" — (Taça Linneo de Paula Machado) — Grande Criterium — Animaes nacionaes de 3 annos — Pesos da tabella, com sobrecarga — 2.000 metros — Premios: réis 50:000$, 10:000$ e 2:500$.

L'ATLANTIDE, fem., zaino, 3 annos, São Paulo, Trinidad e L'Atlantique, do sr. L. Paula Machado, 53 kilos, A. Molina 1.º
Negus, 51 kilos, T. Batista 2.º
Sugestivo, 55 kilos, J. Mesquita 3.º
Ubaina, 54 kilos, L. Gonzales 4.º
Xintan, 53 kilos, A. Rosa . 0
Miragaio, 55 kilos, L. Leighton 0
Indayatuba, 53 kilos, S. Batista 0

Ganho por dois corpos; do 2º ao 3º, cabeça.

Rateios: 41$600 em 1º; dupla (14) 18$000; placés: L'Atlantide-Miragaio 11$300; de Negus 11$000.

Tempo: 123" 3|5.

Total das apostas: 61:910$.

Criador: O proprietario.

Tratador: Ernani Freitas.

RATEIOS EVENTUAES

1—1 Negus	1425	15$200
(2 Sugestivo ..	372	58$200
2		
(3 Indayatuba .	102	211$500
(4 Xintan	69	314$200
3		
(6 Ubaina . ..	221	98$000
4—6 L'Atlantide-Miragaio	521	41$600
Total	2710	
12	857	31$200
13	322	83$200
14	1417	18$900
22	29	924$600
23	184	145$600
24	264	101$500
33	17	1:577$4
34	208	128$000
44	54	496$500
Total	3352	

Não foi muito demorada a saida da grande prova.

Collocada junto á cerca interna, L'Atlantide foi a primeira a surgir, mas ao entrar na recta opposta deixou passar seu companheiro Miragaio, que se encarregou de leaderar a carreira. Na altura da setta dos 1.600 metros a filha de L'Atlantique deixou tambem passar Xintan e Sugestivo, collocando-se em quarto, na frente de Negus, Ubaina e Indayatuba. No final da grande curva, emquanto Sugestivo se collocava em segundo, L'Atlantide e Negus se approximavam dos ponteiros.

Ao entrar na recta, Miragaio e Sugestivo cederam á carga de L'Atlantide. Nas geraes, Negus tambem sobrepujou aquelles dois adversarios e atacou a ponteira. L'Atlantide, porém, zombou dos esforços do seu antagonista e com grande facilidade veiu a transpor a méta, deixando Negus a dois corpos, emquanto Sugestivo terminava em terceiro, á cabeça do filho de Bambú.

7ª CARREIRA

557 Premio "Rival" — Animaes nacionaes — Handicap — 1.500 metros — Premios: 4:000$, 800$ e 400$.

BILL, masc., castanho, 6 annos, R. G. do Sul, Moreno III e Villiena, do sr. Humberto S. Vasconcellos, 49 kilos, D. Ferreira 1.º
Dominó, 52 kilos, P. Costa 2.º
Paratigy, 51 kilos, F. Mendes 2.º
Satania, 58 kilos, J. Canales 2.º
Gandaia, 52 kilos, H. Herrera 0
Bracatéa, 56 kilos, H. Soares 0

Ganho por um corpo; do 2º ao 3º, empate.

Rateios: 49$600 em 1º; duplas 13 — 29$500; 34 — 25$600; 35 — 26$700; placés: Bill 10$; Dominó 10$; Paratigy 10$, Satania 10$000.

Tempo: 98" 2|5.

Total das apostas. 65·190$.

Criador: Fernando Gaffré.

Tratador: João Coutinho.

RATEIOS EVENTUAES

1—1 Dominó . ..	867	20$000
2—2 Gandaia . .	245	107$300
3—3 Bill	526	49$600
4—4 Paratigy . .	929	28$900
(5 Bracatéa . .	275	88$400
5		
(6 Satania . ..	402	64$900
Total	3262	
12	127	192$800
13	266	93$200
14	633	39$100
15	470	52$700
23	83	298$600
24	114	217$400
25	153	162$000
34	327	76$000
35	330	75$100
45	365	67$900
55	231	107$300
Total	3099	

Saida rapida a da penultima prova.

Bill e Gandaia largaram juntos e assim correram cerca de duzentos metros, emquanto Paratigy pulava mal.

Afinal Bill conseguiu se desprender da sua adversaria, emquanto que no principio da grande curva, forçando muito, Paratigy se firmava em terceiro e na entrada da recta passava para segundo.

Desde o inicio do tiro directo Paratigy carregou sobre o leader.

Bill resistia sempre e aos esforços de Paratigy, nos momentos finaes da carreira, vieram se juntar os de Dominó e Satania.

O filho de Moreno, porém, conteve a um corpo esses tres adversarios, que afinal acabaram empatando o segundo logar e esse triplice empate foi confirmado pelo olho mecanico.

8ª CARREIRA

558 Premio "Tacy" — Animaes de qualquer paiz — Handicap — 2.000 metros — Premios: 7:000$, 1:400$ e 700$.

MI ACIERTO, masc., zaino, 5 annos, Uruguay, Asteroide e Ivette, do sr. E. T. Cardoso, 51 kilos, G. Costa 1.º
La Sarre, 48 kilos, D. Ferreira 2.º
Carioca, 58 kilos, J. Canales 3.º
Chief Guide, 50 kilos, L. Leighton 0
Barriorreo, 52 kilos, T. Batista 0
Corcho, 60 kilos, P. Gusto 0

Ganho por um corpo; do 2º ao 3º, varios corpos.

Rateios: 29$600 em 1º; dupla (35) 42$900; placés: Mi Acierto 19$; de Chief Guide-La Sarre 15$400.

Tempo: 123" 4|5.

Total das apostas: 80:910$.

Importador: Jayme M. Aragão.

Tratador: Oswaldo Feijó.

Total geral das apostas: réis 420.380$000.

(Conclue na 10ª pag)

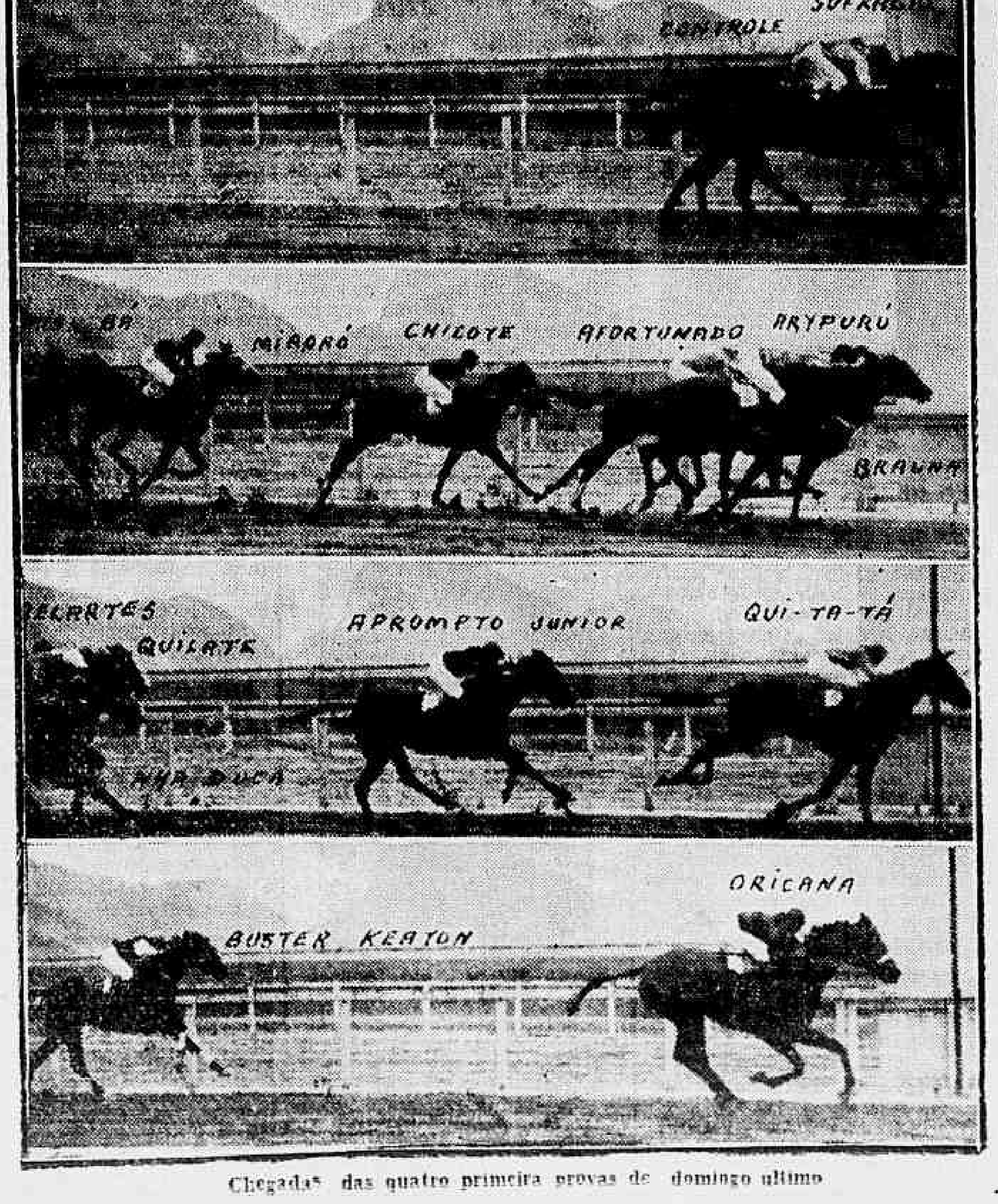

Chegadas das quatro primeiras provas de domingo ultimo

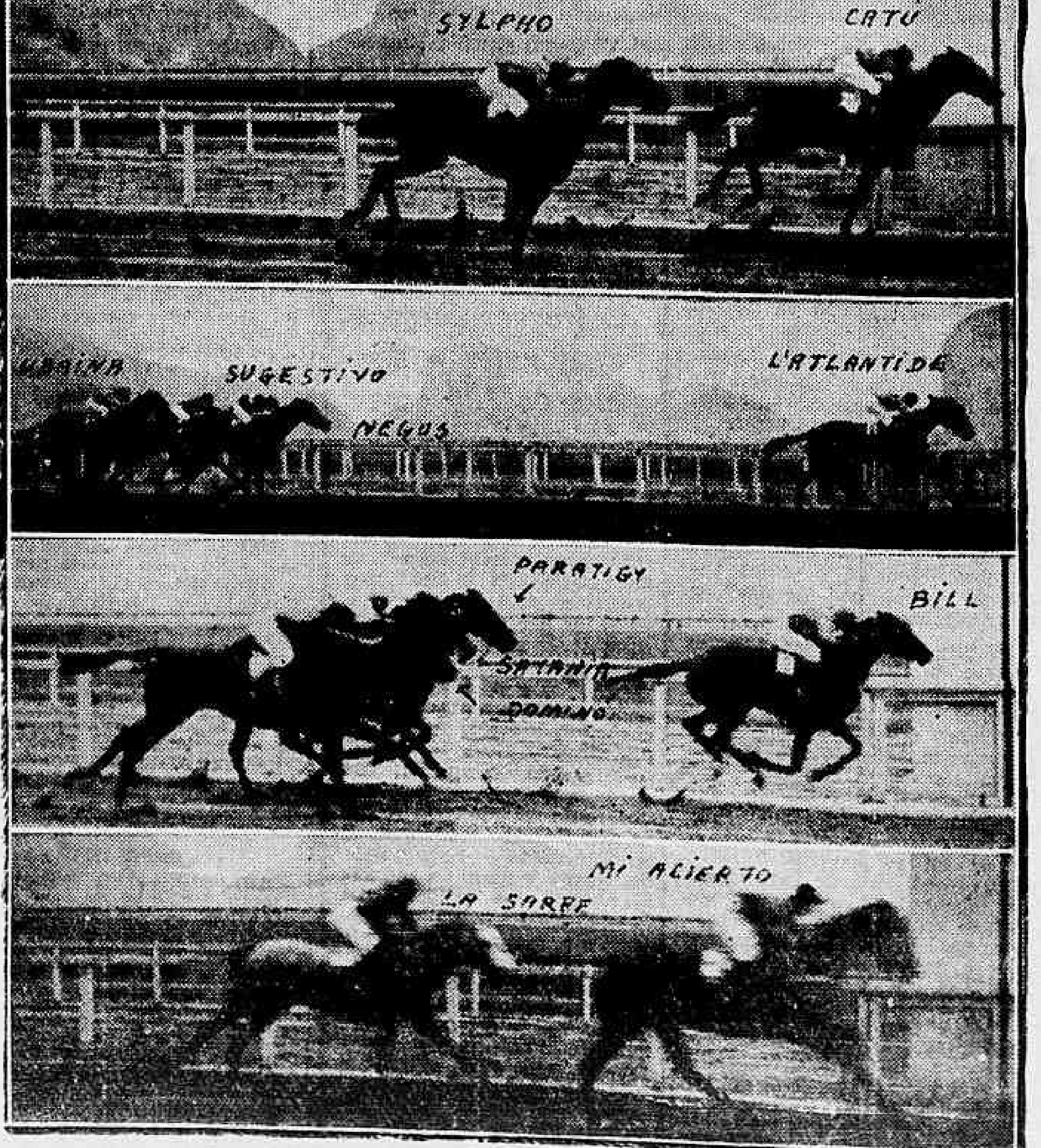

Chegadas das quatro ultimas provas de domingo

Os Tricolores Ainda á Frente do Campeonato

Surpreendente Derrota do Botafogo

O Madureira registou seu primeiro triumpho no actual certame, abatendo o gremio alvi-negro por 3 x 1

Constituiu uma surpresa o revés do Botafogo verificado domingo.

Preliando contra um team sem credencial, o gremio alvi-negro, que em seu ultimo compromisso abateu de modo brilhante o Fluminense, apresentava-se como franco favorito.

Contra todas as expectativas, o gremio suburbano impoz-se ao seu adversario, conseguindo abatel-o por uma contagem bem significativa.

O desenrolar da peleja, se bem que movimentado, não agradou. Falhas de ambas as partes se verificaram a meudo, notando-se mesmo a fraca actuação dos combatentes.

Os vencidos, mormente, mostraram-se displicentes, residindo neste factor um dos motivos do surpreendente revés registado. Talvez confiantes cegamente no triumpho, os botafoguenses preliaram inicialmente, sem cogitar de garantir logo o score. Ante a opposição ferrea e energica dos adversarios cederam e descontrolados, permittiram que estes mantivessem regular dominio e consignassem tres tentos, que serviram para garantir o triumpho final, pela contagem de 3 x 1.

OS AUTORES DOS GOALS

Conquistaram os goals: Ozéas (2) e Julinho, do Madureira; Chemp consignou o unico tento do Botafogo.

OS TEAMS

As equipes apresentaram as seguintes constituições:

MADUREIRA — Ananias; Norival e Cachimbo; Octacilio, Paulista e Alcides; Adilson, Baleiro, Ozéas, Amaro e Julinho (Elbo).

BOTAFOGO — Aymoré; Lino e Nariz; Zézé Mineiro (Zézé), Martim e Canali; Nelson, C. Leite, Chemp, Peracio e Patesko.

O ARBITRO E A RENDA

Controlou a partida o arbitro Carlos de Oliveira Monteiro, que agiu muito bem.

As bilheterias accusaram a renda de 12:634$600.

Ladislau Integrará o "Eleven" do Bangú

O famoso tijoleiro assignou novo contrato com o gremio alvi-rubro

Varias são as falhas que se têm feito sentir na equipe banguense durante a disputa do certame official da cidade. A offensiva, tem demonstrado o mais perfeito entendimento. Todavia, um homem é apontado como shootador — Bahiano. Vigiando-se Bahiano, a vanguarda banguense não produz. Ladislau, o veterano defensor banguense, afastara-se da actividade footballistica. Todavia, não abandonara os seus exercicios physicos e, no team da Policia Especial, elle costumava treinar, demonstrando encontrar-se em optima forma. Manfrenatti, que é um incansavel e que vem procurando acertar o team da melhor forma possivel, resolveu chamar Ladislau, o antigo "Tijoleiro", para integrar o team do Bangu'. Hontem, o irmão de Domingos assignou contracto com o Bangu', devendo participar dos treinos desta semana e da proxima, para fazer a sua rentrée no proximo match do Bangu', contra o Madureira.

ESTA' DOENTE?
Quer saber o que tem? Mande nome, edade, residencia, com envelope sellado para resposta, á caixa postal n. 3 [illegible] — Rio — (D. C.)

LIVRARIA ALVES
Livros collegiaes e academicos

SEGURANÇA

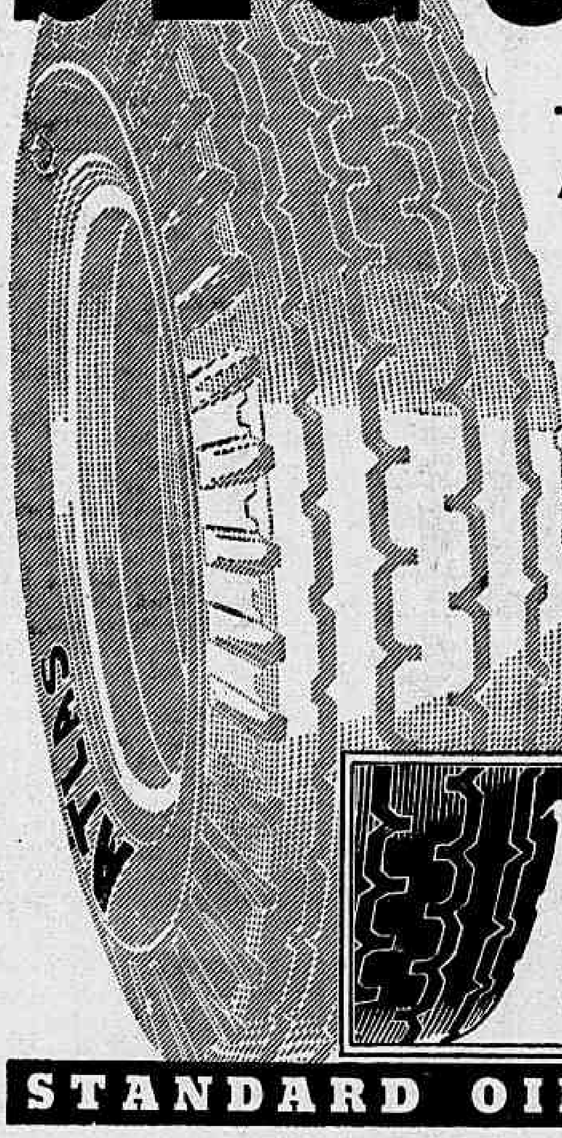

...seria o bastante para consagrar um pneu ATLAS porém, offerece, ainda, Durabilidade e Conforto

QUASI todos os volantes concordam em que a Segurança é um factor de primeira ordem, no automobilismo. E esta é a razão por que quasi todos preferem o ultra-seguro pneu Atlas. Notavelmente amplo, dotado de profundos sulcos anti-derrapantes na banda de rodagem, Atlas se agarra fortemente ao solo. Seus filettes longitudinaes firmam-no nas curvas. E suas lonas reforçadas, resfriadas chimicamente, protegem-no contra estouros. Atlas é um pneu *seguro*. O mais interessante, porém, é que, em consequencia, Atlas é, tambem, um pneu de grande *durabilidade* e *conforto*. *Durabilidade* - por sua construcção reforçada; *Conforto* - porque, firmando-se no solo, proporciona marcha suave, estavel, sem trepidação. Equipe seu carro com Atlas - o titan dos pneus.

SEGURANÇA - *Ao tocar o solo molhado, os bordos Atlas eliminam a agua, de modo que o pneu se apega firmemente á parte mais secca.*

ATLAS
Pneus, Baterias e Accessorios de qualidade

STANDARD OIL COMPANY OF BRAZIL

O Fluminense Não Teve Ditticuldade Em Vencer o America -- Fraca a Partida -- Celeste, Tim e Sandro os Artilheiros

O Fluminense mantem a sua invejavel collocação, leader do campeonato, mercê do triumpho que impôz ao America, domingo ultimo. Grande e enthusiasta assistencia lotou por completo o estadinho da rua Campos Salles, porque era o unico match no perimetro central da cidade. Torcidas varias, taes como do club local, Flamengo, Vasco, Botafogo e muito naturalmente do Fluminense, contribuiram para que passasse pelas bilheterias a elevada somma de 50:507$600. Antes de iniciar o prelio principal, a L. F. R. J. foi obrigada a fechar os portões de ingresso, devido a já superlotação que havia nas dependencias do Estadio Visconde de Moraes.

O JOGO

A victoria do Fluminense nasceu do seu melhor trabalho e acção conjuntiva, aproveitando-se das multiplas falhas dos locaes, agindo em accentuada desorganização.

Technicamente o prélio deixou muito a desejar. O America foi um adversario fraco e não tem no momento um team capaz de fazer frente aos co-irmãos de luta.

Superado inteiramente pelo antagonista, todavia o placard de 3 x 0 é honroso para o America. Não se poderia exigir mais dos locaes, levando-se em conta a constituição da sua linha avante, falha em sua acção final. Souberam perder dentro do terreno sportivo, com galhardia, o que demonstra o alto grão de compreensão que possuem.

Ao Fluminense não foi difficil desincumbir-se da sua missão. Trabalharam de inicio e construiram logo o cartaz a seu favor. Dois tentos em pouco tempo decretaram o revés do America, que procurou ainda equilibrar a partida. Não conseguiu o gremio rubro o seu intento porque a maior acção conjuntiva do team tricolor surgia como sério obstaculo.

O unico player que poderia, no quinteto americano, mudar a physionomia do placard, o centro-avante Romeu, peccou em suas investidas, todas ellas nullas, exceptuadas no emtanto duas opportunidades, em que por qualquer factor não soube aproveital-as.

Veiu o segundo tempo e esperava-se uma reação por parte do America. Esta não surgia nem de leve, e eis que o Fluminense consolida a victoria, burlando a vigilancia de Thadeu. Tenta o America reconquistar terreno mas sua acção é bem restricta no campo tricolôr.

Pirica perde nesta etapa excellente occasião para tirar o zero do placard.

Outro ataque surge, e a bola bate no braço de Machado. O zagueiro tricolôr, assim como o team do Fluminense, para como que [illegible] á espera da marcação do penalty que o juiz não assignala.

Minutos após findava-se o confronto, favoravel ao Fluminense, que firmou-se na cabeça do certame.

OS GOALS

A's 15.30 horas teve inicio o [illegible] os visitantes [illegible]. Os locaes esforçam-se em [illegible] o conjunto mas nada de positivo conseguem. O trabalho de ligação entre a linha média e a avante era incompleto, muito embóra Og, Allemão, Badu', Della Torre esforçarem-se procurando obstar as cargas dos tricolores.

Aos dez minutos de luta nasce o primeiro tento da tarde. Fel-o Celeste, center-forward tricolôr, após aparar um centro de Bioról, de uma carga organizada por Tim.

Com inesperado tento, os locaes procuram reanimar-se, e, aos seis minutos após o feito de Celeste, Hercules cobra um corner, indo a pelota á Bioról. O "mignon" ponteiro cede em bôas condições á Tim, que, sem perda de tempo, desferiu forte pelotaço, burlando a vigilancia de Thadeu.

A's 16 horas, mais ou menos, Celeste, resentindo-se de uma contusão cedeu seu posto a Sandro.

Instantes após Badu' contundiu-se e trocou o seu logar com Alcebiades.

Neste fim de etapa, Romeu, do Fluminense, perdeu duas bellas opportunidades para elevar o placard.

A's 16.33 horas os litigantes votlaam ao grarmao. O padrão de jogo não se modifica, e, Sandro, quatro minutos após consolida o triumpho para os seus.

Dahi em diante a partida proseguiu com alternativas, muito embóra os locaes nada de positivo conseguissem. A's 17 horas Gallego entrou no logar de Romeu, e, com os tricolôres desenvolvendo fraca actuação, termina o prelio, mantendo-se asim a leaderança da tabella.

OS MELHORES

O Fluminense F. C não teve uma actuação destacada como temos presenciado em occasiões diversas. Esteve aquem das suas possibilidades. Sobrepujou o seu rival, devido á flagrante fraqueza com que os locaes se houveram. Brant e Orozimbo apparecem em plano principal nas actuações. Os zagueiros pouco fizeram, Guimarães esteve firme, Machado salvou de cabeça um goal certo dos contrarios. Milton regular, emquanto que Bioról foi o mais destacado dos avantes. Romeu, Tim, Celeste, Sandro e Hercules desenvolveram-se, actuando todavia com acerto nas jogadas finaes, sem comtudo alardearem a classe que possuem.

— No America, Thadeu, Carola e Hortencio demonstraram classe. A linha média fraquissima, principalmente Moacyr, não fez o serviço de ligação. Og e Allemão regulares, Badu' e Della Torre bons. Alcebiades esforçado e Russo procurando acertar. Romeu não convenceu, Gallego muito melhor.

Faltou ao America acção conjunctiva.

OS TEAMS

AMERICA F. C.:
Thadeu — Della Torre e Badu' — Allemão — Moacyr e Og — Russo — Hortencio — Romeu — Carolla e Pirica.

FLUMINENSE:
Nascimento — Guimarães e Machado — Milton — Brant e Orozimbo, Bioról — Romeu — Celeste — Tim e Hercules.

O JUIZ

Roberto Porto o juiz actuou regularmente. Deixou de marcar um penalty de Machado, que o proprio zagueiro tricolôr accusou.

A' saida do campo, s. s. foi espancado por elevado numero de torcedores americanos exaltados, sendo necessarios os soccorros da Assistencia.

O motivo de tal aggressão, conforme apuramos, foi devido á uma phrase indelicada partida de um dos torcedores, seguida de uma "cusparada", dada por uma fan rubra, não tendo em absoluto culpa o o America Football Club de taes vergonheiras. Todavia, a L. F. R. J. vae abrir inquerito á respeito.

Cigarros de LUXO
Brasões
1$000
PONTA DE OURO
da Cia. Lopes Sá

Novas datas para os ultimos jogos do turno do certame de basketball

Para os ultimos jogos do turno do Campeonato Carioca de Basketball a L. C. B. marcou as seguintes datas:

Outubro, 28 — Grajahu' T. C. x Bomsuccesso F. C.; Carioca S. C. x Costa Lobo A. C.; Boqueirão do Passeio x Tijuca T. Club.

Outubro, 31 — C. dos Alliados x Riachuelo T. C.; Fluminense F. C. x Olympico Club; Botafogo F. C. x C. R. Botafogo.

Novembro, 1 — Costa Lobo A. C. x Sampaio A. C.; Carioca S. C. x S. C. Mackenzie; Santa Heloisa F. C. x S. Christovão A. C.

Novembro, 3 — Grajahu' T. C. x Inst. Sup. de Preparatorios; C. R. do Flamengo x Olaria A. C.; Club dos Tabajaras x America F. C.

Novembro, 4 — Natação e Regatas x Villa Isabel F. C.; Riachuelo T. C. x Tijuca T. C.; C. R. Vasco da Gama x Costa Lobo A. C.

Novembro, 7 — Carioca S. C. x Club dos Alliados; S. Christovão A. C. x Sampaio A. C.; S. C. Mackenzie x Boqueirão do Passeio.

Novembro, 9 — Vasco da Gama x Carioca S. C.

Os Paulistas Venceram o Campeonato Brasileiro de Cyclismo

Os irmãos Luiz e Sante Bergamo são os campeões de 1938 — A equipe carioca demonstrou grande classe — A selecção para o Sul Americano

As provas do Campeonato Brasileiro de Cyclismo que a Federação Cyclistica Brasileira fez disputar domingo, quer sob o ponto de vista technico quer como uma demonstração positiva dos accentuados progressos do cyclismo nacional, incluiram-se muito justamente entre os acontecimentos que assignalaram o domingo sportivo.

A PROVA DE VELOCIDADE

Para o Campeonato de Velocidade disputado na distancia de 1.000 metros inscreveram-se 15 concorrentes representando o Districto Federal, S. Paulo, Minas e Estado do Rio, sendo que apenas disputaram as provas S. Paulo e Districto Federal.

Realizadas as preliminares, "repesca" semi-finaes, alinharam-se os concorrentes para a final, cujo resultado foi o seguinte: campeão, Luiz Bergamo (paulista), tempo nos 200 metros finaes 16" 9|10, bicycleta Lagnano; 2º logar, Franz Pleitisch (paulista); 3º, José Ricardo Magnani (paulista); 4º, José Guarnieri (campeão de 1937) e 5º, Alcebiades M. Ribeiro (carioca).

As differenças entre os cinco collocados foram insignificantes.

A PROVA DE RESISTENCIA

Cumprindo um percurso inferior aquelle que havia sido estabelecido, por determinação da Inspectoria do Trafego, as equipes do Districto Federal, São Paulo, Minas e Estado do Rio, no total de 14 corredores, demonstraram um plano igual de classe e technica, pois como nota destacada, emquanto que apenas dois — Montesi (paulista) e Dertonio (carioca) — abandonaram a prova por accidente material, os doze restantes decidiram a ponta até poucos minutos da chegada, visto como o 12º chegou com um atrazo de 4 minutos sobre o primeiro.

A chegada constituiu um lance sensacional e espectacular da corrida, pois a dez metros da méta, Peixoto, Bergamo, Lavoura e Guarnieri enfileiraram-se em um "sprint" vigoroso para decidir o prmeiro posto, que coube a Dante Bergamo que, reunindo em esforço supremo as ultimas energias, conseguiu abrir uma machina sobre o seu "runner-up".

A chegada offereceu o seguinte resultado: campeão Dante Bergamo (paulista) — Tempo: 2hs. 25' 16" 1|5; 2º logar, Antonio Teixeira Lavoura (carioca); 3º, Joaquim Peixoto (carioca); 4º, José Guarnieri (carioca), (campeão de 1937); 5º, Arthur Ferreira (paulista); 6º, João Zarantonelli (campeão mineiro); 7º, Armando Manzione (paulista); 8º, Joaquim Silva Freitas (campeão fluminense); 9º, Honorio Rodrigues Oliveira (fluminense); 10º, Hervy Villon (carioca); 11º, João Netto Pereira (mineiro) e 12º, Arlindo Coutinho (mineiro).

OS NOVOS CAMPEÕES

Para a disputa dos titulos maximos do cyclismo brasileiro, S. Paulo, que possue presentemente um elevado numero de valores, enviou uma representação fortissima e cohesa, que se bateu com energia e tenacidade em busca de um titulo que, afinal lhe sorriu merecidamente pela fibra dos corredores que representaram as côres da Associação Paulista de Cyclismo e Motocyclismo, orientados por Ardany e Andreucci, que souberam enfrentar, até sobrepujal-as as equipés contendoras notadamente a que defendeu as côres da Liga Carioca de Cyclismo que se apresentou em soberba fórma de treinamento. Assim os irmãos Luiz e Dante Bergamo conquistaram, respectivamente, os titulos de campeões brasileiros de velocidade e resistencia de 1938, cujas façanhas assumem tanto mais expressão quanto é certo que se bateram com adversarios de mérito e classe incontestaveis, dos quaes ganharam por differenças minimas decidindo os seus triumphos sobre a méta de chegada.

Dos resultados das provas serão escalados os cyclistas que representarão o Brasil no II Campeonato Sul-Americano de Cyclismo a realizar-se em novembro, em Santiago do Chile.

O churrasco-monstro offericido á imprensa

O churrasco monstro que será offerecido á imprensa no proximo domingo, na fonte de S. Gonçalo vem despertando o mais vivo enthusiasmo entre os chronistas que terão opportunidade de passar o dia de folga que lhes proporciona o campeonato official da cidade, numa festa intima e de grande significação de que participarão paredros e jornalistas sportivos do Rio e de Nictheroy.

A commissão encarregada do preparo dessa festa vem tomando todas as providencias necessarias para que nada falte nesse dia e a alegria seja completa entre os convidados, cujo numero é calculado em cerca de 500 pessoas.

FERIDAS, RHEUMATISMO E PLACAS SYPHILITICAS
ELIXIR DE NOGUEIRA

Os Sports na Light

O Marcação "A" venceu o Ledger por 4 x 0

Proseguiu domingo ultimo, o Campeonato do Departamento de Contas de Consumidores da Light. A tabella referente ao turno accusou a realização de uma partida, tendo por local o gramado de José do Patrocinio, reducto official da LEALCA. O unico cotejo realizado, não correspondeu á expectativa, porque um dos adversarios, oito minutos antes de findar o primeiro tempo, abandonou o campo. Tal facto decepcionou a quantos assistiam ao prelio, que viram na attitude do faltoso, um gesto deselegante e sobremodo anti-sportivo.

A direcção do Torneio, todavia, já tomou as providencias de sua alçada, esperando-se que taes anomalias não mais se repitam, porque vêm empanar o brilho do Campeonato ora em seu transcorrer mais importante.

FORÇA X COBRANÇA "B"

O cotejo acima não foi effectuado porque os dois adversarios não compareceram ao local do jogo, marcando a direcção technica dois pontos perdidos á cada um, em virtude de ambos estarem avisados da realização do match. Os preliantes allegaram o não comparecimento devido a partida anterior estar marcada para a manhã e a transferencia para a parte da tarde.

MARCAÇÃO "A" X LEDGER

O unico encontro, como dissemos acima, teve um desenrolar inedito nos annaes do football. O culpado das anormalidades, o team do Ledger, demonstrou não ter conhecimento de sportividade, porque seu dever era continuar em campo em qualquer condição, favoravel ou não.

A's 15.10 horas, os litigantes alinharam-se com as seguintes ordens:

MARCAÇÃO "A" — Amarante; Medeiros e Waldemar; Vianna, Soares e Luiz; Roque, Adhemar, Jorge, Gonçalves e Moacyr.

LEDGER — Juremo; Ayres e Jeremias; José, Renato e Alves; Martins, Oswaldo, Porto e Fernandes.

GOALS DO MARCAÇÃO "A"

Quatorze minutos após o comeco do prelio, Roque assignala o pimeiro tento. Geraldo augmenta para dois, passados dezoito minutos do feito anterior. O terceiro tento surge oito minutos a seguir, cabendo a Soares conquistal-o. Faltavam apenas oito minutos para concluir-se a etapa inicial e Roque, com forte shoot elevou para 4 x 0 o placard, havendo antes perdido um penalty. Neste interim é que o Ledger deixou o gramado, não querendo mais continuar a partida, sem motivos justificados. O DIARIO CARIOCA sente-se na obrigação de trazer á luz o occorrido, dado a sua forma criteriosa de noticiar, muito embora o faça a contragosto.

Brilhante o Desenrolar da Festa Athletica do São Christovão A. C.

O São Christovão realizou na manhã de domingo p. p. uma imponente festa sportiva em sua excellente cancha de football.

Cumprindo o programma carinhosamente traçado pelo gremio alvo, desfilaram perante a directoria e representantes da Liga de Athletismo e imprensa, todos os departamento de sports do S. Christovão.

O desfile agradou sobremodo pela sua uniformidade, recebendo justos applausos da assistencia.

Nesta occasião falou o senhor Castello Branco, o qual em vibrantes palavras saudou o athleta sanchristovense.

Após, foram effectuadas diversas provas de athletismo, tendo o seu desenrolar — quer pelo enthusiasmo com que se empregaram os concorrentes como pela sua organização — obtido o exito esperado, correspondendo assim á expectativa geral em torno desse interessante certame.

Deve-se em grande parte o brilhantismo verificado, ao technico Palestini, tendo demonstrado o conhecido sanchristovense o perfeito conhecimento do sport de Jesse Owens.

Actividades do Carioca Sport Club

VAO SE REUNIR HOJE OS BASKETBALLERS DO CARIOCA

Hoje, dia 25, voltarão a treinar as equipes de basketball do Carioca. Antes do exercicio que terá inicio ás 20,30 horas, haverá uma importante reunião entre os jogadores do departamento de bola ao cesto e a directoria do club da Gavea. Por nosso intermedio, estão convocados todos os amadores do club de José Coutinho Matá, não só para a reunião, como tambem para o referido treino.

FOI TRANSFERIDO O ENSAIO DE PASSO MARCADO PARA AMANHA

Varias dependencias da sede do Carioca estão em obras. O salão de festas está passando por uma grande reforma e sendo completamente modificada a sua pintura. Por esse motivo, a directoria do Carioca, por nosso intermedio, leva ao conhecimento dos associados do club, que amanhã, dia 26, não se realizará o ensaio de passo que estava marcado.

BEBAM CAFE' GLOBO
O melhor e o mais sab[illegible]so
BOM ATE' A ULTIMA GOTTA!!!
Guardem as capas que têm valor.

TURF

L'Atlantid Levantou Facilmente o Grande Premio "Linneo de Paula Machado"

(Conclusão da 8ª pag.)

Total geral dos concursos: 76:955$000.

Pistas: de grama (o grande premio) e de areia (as demais provas): pesada.

RATEIOS EVENTUAES

1	Carioca	486	82$500
3	Barriorreo	516	74$500
3	Mi Acierto	1297	29$600
4	Corcho	558	57$700
5	Chief Guide-La Sarre	1061	19$500
	Total	1811	
12		160	2[illegible]1$400
13		179	179$500
14		168	191$800
15		521	61$500
23		255	126$400
24		116	277$800
25		792	40$600
31		221	137$700
35		751	42$000
45		535	81$300
55		454	70$500
	Total	4049	

Mal foram alinhados os concorrentes á ultima prova, o starter ordenou immediatamente a partida.

Collocada junto á cerca interna, La Sarre surgiu na dianteira, seguida de Mi Acierto, Barriorreo, Corcho, Carioca e Chief Guide.

Mi Acierto aguardou a recta para atacar a leader e de facto, mal iniciou o tiro direito, carregou sobre a tordilha.

La Sarre resistiu largo tempo, só se deixando dominar nas immediações das especiaes.

E, livrando um corpo sobre La Sarre, Mi Acierto cruzou victorioso a méta.

JOCKEY CLUB BRASILEIRO

PROJECTO DE INSCRIPÇÃO DA 79ª REUNIÃO A REALIZAR-SE EM 29 DE OUTUBRO DE 1938

Premio "Faceirice" — 1.600 metros — 4:000$000 — Animaes nacionaes de quatro annos sem mais de uma victoria, no paiz, com exclusão dos vencedores de prova classica. Pesos da tabella.

Premio "Mi Flete" — 1.400 metros — 4:000$000 — Animaes nacionaes de quatro annos, sem mais de duas victorias, no paiz, com exclusão dos vencedores de prova classica. Pesos da tabella.

Premio "Victoria Regia" — 1.200 metros — 3:500$000 — Animaes nacionaes — Pesos especiaes com descarga para aprendizes: — Film 56 — Regia 54 — Atuman 54 — Navalha 54 — Industrial 52 — Commodoro 50 — Vira Mundo 50 — Harpagão 50.

Premio "Cobre" — 1.500 metros — 3:500$000 — Animaes nacionaes — Pesos especiaes com descarga para aprendizes: Soissons 56 — Mineral 56 — Canto Real 54 — Brazino 53 — Jardim 52 — Nuncio 52 — Cannes 52 — Victoria Regia 52 — Estrellita 51 — Violet le Duc 50 — Kong 50 — Jardineira 50 — Filhinho 50 — Ogarita 48 e Urca 48.

Premio "Xuco" — 1.500 metros — 4:000$000 — Animaes nacionaes — Pesos especiaes com descarga para aprendizes: — Meuarco 56 — Xainete 56 — Enio 53 — Clipper 52 — Casanova 53 — Ugerê 52 — Perigosa 50 — Oitava 50 — Rosinario 50 — Coroada 48 — Patrulha 48 — Ufal 48 — Madureira 48 e Adaga 48.

Premio "Pleuron" — 1.600 metros — 4:000$000 — Animaes nacionaes. — Handicap. — Oswaldo Aranha 58 — Sabre 53 — Auditor 50 — Bripoli 50 — Uraquitan 49 — Mango 48 — Mecenas 48 — Galopador 48 — Sanguenol 48.

Premio "Qui-Ta-Tá" — 1.600 metros — 4:000$000 — Animaes estrangeiros — Pesos especiaes com descarga para aprendizes: — Refalosa 57 — Marabu 56 — Mandarim 56 — Quem 55 — Buster Keaton 52 — Mi Flete 52 — Malacara 48 e Finca 48.

As inscripções encerram-se hoje, terça-feira, 25, ás 17 horas.

PROJECTO DE INSCRIPÇÃO DA 80ª REUNIÃO A REALIZAR-SE EM 30 DE OUTUBRO DE 1938

Premio Classico "Protectora do Turf" — 2.400 metros — 15:000$000 — Handicap, a "tortait", de limite maximo obrigatorio (50 a 62 kilos), para os seguintes animaes nacionaes, sem victoria, no corrente anno, em prova classica, de 15:000$ ou maior quantia, já inscriptos: La Oyapock 62 — Alter Ego 59 — Fayette 60 — Bright Star 57 — Sussu' 59 — Burú' 58 — La[illegible] 57 — Barnabé 50 — Pau d'Alho 50 — Barihou 53 — Afortunado 50 — Raio do Luar 50 e Nhô Nico 50.

Premio "Xereni" — 1.500 metros — 10:000$000 — Potrancas nacionaes de tres annos, sem victoria, no paiz — Pesos da tabella.

Premio "Yeoman" — 1.400 metros — 10:000$000 — Potrancas nacionaes de tres annos sem victoria, no paiz. — Pesos da tabella.

Premio "Zang" — 1.600 metros — 10:000$000 — Animaes nacionaes de tres annos, sem mais de uma victoria, no paiz, com exclusão dos vencedores de prova classica. — Pesos da tabella.

Premio "Baltica" — 1.200 metros — 5:000$000 — Animaes nacionaes de quatro annos, que não tenham ganho, no paiz, mais de 5:000$000 em premios de primeiro logar — Pesos da tabella.

Premio "Lafayette" — 1.600 metros — 4:000$000 — Animaes nacionaes — Handicap. Bomsuccesso 58 — Lido 56 — Xaco 56 — Afortunado 55 — Arypuru 55 — Nerone 55 — Brincadeira 53 — Miss Bá 53 — Cobre 52 — Esplin 51 — Seu João 51 — Miroró 48 — Chicote 48.

Premio "Yambi" — 1.500 metros — 4:000$000 — Animaes nacionaes — Handicap. Paisagem 58 — Faceirice 57 — Brau'na 57 — Gandaia 56 — Tejo 56 — Veronica 55 — Punhal 54 — Murmurio 54 — Salyrgan 51 — Ninita 50 — Oitibó 48 — Xique-Xique 48.

Premio "Muricy" — 1.500 metros — 4:000$000 — Animaes nacionaes — Handicap. — Quarahim 58 — Satania 56 — Macassar 56 — Ijuhy 56 — Uruóca 54 — Raio do Luar 54 — Pau d'Alho 53 — Bracatea 52 — Dominó 50 — Paratigy 49.

Premio "Ugolino" — 1.600 metros — 4:000$000 — Animaes nacionaes. — Handicap. — Urussanga 58 — Catu' 53 — Bill 52 — Barnabé 52 — Galan 52 — Mignon 50 — Nhá 50 — Sylpho 49 — Raio de Sol 49.

Premio "Mi Acierto" — 1.800 metros — 5:000$000 — Animaes de qualquer paiz. — Handicap. — Onico 58 — Buru' 56 — Lafayette 56 — Rolando 54 — Stayer 53 — Micuim 52 — Oricana 52 — Iapó 52 — Uyrapara 52 — Kadjar 51 — Alubia 51 — Fleur d'Amour, 49 — Colorado 48 — Calote 48.

Premio "Associação dos Empregados no Commercio" — 2.000 metros — 7:000$000 — Animaes de qualquer paiz. — Handicap — Corcho 58 — Carioca 57 — Mi Acierto 56 — Barriorreo 50 — Chief Guide 49 — La Sarre 48 — Canicula 48.

Premio "Supplementar" — 1.600 metros — 4:000$000 — Animaes estrangeiros — Pesos especiaes com descarga para aprendizes: — Lumine 58 — Acina 56 — Poma Rosa 56 — Brisena 55 — Fire Raiser 55 — Fogueada 52 — Yorena 51 — Arquero 51 — Buppy 50 —Niobe 48.

NOTA: — Caso os premios "Xerem" e "Yeoman" não consigam numero sufficiente de inscripções, esrão os mesmos reunidos em um só pareo.

As inscripçoes encerram-se hoje, terça-feira, 25, ás 17 horas, terminando na mesma occasião o praso para a apresentação de forfait.

O sr. L. de Paula Machado visitou a Sala de Imprensa

Momentos após á disputa do G. P. "Linneo de Paula Machado", ganho pela sua criouła L'Atlantide, esteve na Sala da Imprensa do Hippodromo Brasileiro, em visita de cortesia, o sr. Linneo de Paula Machado, illustre presidente do Jockey Club Brasileiro.

O grande criador patricio, offereceu uma taça de champagne aos chronistas, usou da palavra saudando a Imprensa pela sua cooperação no engrandecimento do turf nacional.

Respondeu, agradecendo essas referencias elogiosas, o nosso collega Manfredo Liberal. O brilhante chronista do "Jornal dos Sports" disse que cabia a imprensa de nossa capital saudar o presidente do Jockey Club Brasileiro não só pelo facto da sua gestão ser effectuada naquella tarde em sua homenagem, como tambem pela victoria brilhante da potranca L'Atlantide, de sua propriedade e criação.

E terminando levantou a sua taça pelo "elan" do turf. O sr. L. de Paula Macahdo, alçando tambem a sua taça disse: "Pelo "elan" do Turf Nacional".

Brazino enviado para o Paraná

Para o Estado do Paraná foi enviado ante-hontem o cavallo Brazino.

Esse nacional foi adquirido pelo criador paranáense Paulo Dietzsch, para cujo nome já foi transferido no Stud Book Brasileiro.

Acham-se á venda

O turfman sr. Oswaldo Mignani tem para collocar em nosso turf os seguintes animaes: Oswaldo — Grato — Queni — Galdino — Makalé — Maniaco — Sinhá — Linda e um potro paranáense de Praia, irmão proprio de Liniers e Praia, filho do [illegible] e de Praieada.

Não haverá jogos no domingo

Somente á 6 de novembro é que o turno do Campeonato será encerrado.

As quatro partidas que são: Vasco x Fluminense, São Christovão x Botafogo, Bomsuccesso x America e Bangu' x Madureira, adiadas de 7 de setembro, deveriam ser effectuadas á 30 do corrente.

Acontece que em tal data será realizado no Vasco o Campeonato Brasileiro de Athletismo, e por esse motivo não haverá jogos. Assim os clubs terão um grande periodo de inactividade forçada pelas circumstancias.

Os juvenis sanchristovenses venceram os do Serrano por 4 x 1

No gramado de Figueira de Mello teve logar, ante-hontem, a annunciada festa sportiva em homenagem aos campeões de football, cyclismo e athletismo do S. Christovão. Perante numerosa assistencia teve logar o desfile de todos os departamentos sportivos e, em seguida, a entrega de medalhas.

Na parte da tarde foi realizado, então, o choque amistoso entre os juvenis do S. Christovão e do Serrano, de Petropolis, que finalizou com a victoria do club da jaqueta branca pela contagem de 4x 1.

O encontro foi dirigido pelo arbitro Rubens Pereira Leite, do quadro official da Liga de Football e os goals foram assignalados por Leonel (2) Edgard e Orlando, do S. Christovão, e Jovelino, do Serrano. Os quadros foram os seguintes:

S. CHRISTOVÃO — Mario; Vicente e Augusto; Zezinho, Joel e Carlos; Armando depois Alvaro), Baby, Leonel, Edgard e Orlando.

SERRANO — Idlamir; Milosqui e Wilson; Thiers, Costa e Altair; Anselmo, Wilton, Jovelino, Macedo e Allemão.

Na preliminar os reservas juvenis do São Christovão derrotaram os do Aspasia por 10x4.

Patente de invenção n. 16.546

Momsen & Harris, Agente Official da Propriedade Industrial, estabelecida á praça Mauá, n. 7, 18º, nesta cidade, encarregase de promover o emprego de **"Acondicionamentos aperfeiçoados para pequenos artigos e o processo para fazel-os"**, privilegiados pela patente de invenção, supra exarada, de propriedade da **Ivers-Lee Company**, estabelecida em Newark, New Jerey, Estados Unidos da America.

Doenças ano-rectaes
E DOS INTESTINOS
Dr. Lauro Borges
Tratamento das hemorrhoidas sem operações e sem dôr
RODRIGO SILVA, 11 — 5.º
22-1250

Vae entrar em cura

Para a Escola Veterinaria do Exercito foi enviado hontem o nacional Industrial.

O filho de Bahiano será submettido á cura radical do mal que foi accommettido.

Finda essa estação, o pensionista, de Waldemar Costa será enviado para a Bahia.

Dr. José de Albuquerque
Affecções sexuaes masculinas, venereas ou não. Tratamento da
IMPOTENCIA EM MOÇO
Espermatorrhea, Pollações, Perdas seminaes, Phobias sexuaes, Temores, Depressões, Blenorrhagia aguda ou chronica, Prostatites, Orchites, Vesiculites, Estreitamentos, Canceros.
ROSARIO, 172. De 9 as 10 horas

Fugiram de Cayenna

VÃO SER RECAMBIADOS A' JUSTIÇA FRANCEZA, QUATRO CLANDESTINOS DO NAVIO "CAPTAIN PAUL LEMERLE"

Pelo commandante do "Captain Paul Lemerle", entrado hontem neste porto, foram entregues ás autoridadess da Policia Maritima quatro individuos embarcados em Cayenna Guyana Franceza, todos evadidos daquelle presidio.

São elles: Marcel Armé Soulié, Jean Baptiste Para, Ernest Emile Brache e Paul Ramon.

Esses clandestinos serão encaminhados á França pelo primeiro navio que aportar aqui com destino aos portos europeus.

Informações financeiras e commerciaes

MERCADOS

CAMBIO

Libra, 82$400 — Dollar, 17$300

Operava calmo, hontem, o mercado cambial.

O Banco do Brasil, comprava a moeda londrina a 82$350 e a yankee a 17$300.

Nessas bases ficou no primeiro encerramento. Reabriu com o Banco do Brasil comprando a moeda londrina a 82$400 e assim fechou.

O BANCO DO BRASIL COMPRAVA AS SEGUINTES TAXAS

Letras a 90 dias: 82$150 e reis 82$200 e o dollar a 17$270.

A' vista: Libra 82$350 e reis 82$400; dollar, 17$300; marco (compensação), 5$600 e peso argentino, papel, 4$330.

Cabogramma: Libra 82$450 e 82$500 e dollar 17$320.

TAXAS PARA DEPOSITOS COM 30 %

A' vista: Libra 87$350 e dollar 18$300; marco (compensação) 6$210; florim 10$020; franco suisso, 4$180; franco belga 3$110; lira, $970; coroa tcheca, $650; franco, $500; escudo, $800; peso argentino, papel, 4$790, uruguayo, 8$137 e Suecia, reis 4$65.

TAXAS PARA FECHAMENTO

Libra 84$350; dollar 17$700; lira $934; corôa tcheca, $630; franco $473; escudo $768; marco (compensação), 5$980; florim 9$663; franco suisso, 4$033; franco belga, 3$005peso argentino papel. 4$650; peso uruguayo 7$900 e corôa tcheca, reis 4$500.

OS BANCOS ESTRANGEIROS AFFIXARAM AS SEGUINTES TAXAS

Allemanha (R. Mark), 7$120; Allemanha (R. Mark), 7$120 a 7$130; (R. Mark), 4$000; Polonia, 3$500; Dinamarca, 3$950; Japão, 5$150 e 5$179 e Portugal, $800.

CAMARA SYNDICAL

Médias de cambio livre e moedas metallicas

A' vista: Londres, 85$739, Paris, $502; Italia, $990; Allemanha (Rg. Mark), 3$977; (V. Mark), 5$980; (U. Mark), 4$000; Portugal, $824; Belgica (ouro), 3$010; Suissa, 4$158; Nova York 17$713; Buenos Aires, 4$650, e Japão, 5$120.

MÉDIAS

Libra, 97$672; Dollar, 19$957; Franco, $561; F. Belga, $600; Escudo, $896; Peso argentino, 5$042; peso uruguayo, 7$907; Reichsmark, 3$300; Lira, $829; Florim, 10$800.

OURO FINO

O Banco do Brasil comprava hontem a gramma de ouro fino na base de 1.000 por 1.000 em barra ou amoedado ao preço de 23$000.

CAMBIO NO EXTERIOR

Abertura de Londres, sobre Nova York, 4.76.06 e fechamento 4.75.75.

Abertura de Nova York, sobre Londres 4.76 1|2.

CAFE'

TYPO 7 — 13$800

Esse mercado, hontem, funccionava calmo. O typo 7 era cotado a 13$800 por 10 kilos e foram vendidas durante os trabalhos 4.297 saccas, contra 2.889 ditas precedentes.

Foram menores os embarques do que as entradas e o mercado fechou inalterado.

COTAÇÕES POR 10 KILOS

Typo 3	15$800
Typo 4	15$300
Typo 5	14$800
Typo 6	14$300
Typo 7	13$800
Typo 8	13$300

Pauta semanal:

Café commum	1$620
Café fino	3$000

MOVIMENTO ESTATISTICO

Entradas, 23.487. Embarques, 50. Consumo local, 500, tendo em stock, 465.039.

Café revertido ao stock desde o 1º de julho, 161.501 saccas.

ASSUCAR

Revelou-se, hontem, calmo, o mercado de assucar. As negociações eram mais activas e as cotações eram as mesmas da vespera. Fechou calmo.

MOVIMENTO ESTATISTICO

Entradas, 5.709. Saidas, 6.909. Stock, 23.962 saccos.

COTAÇÕES POR 60 KILOS

Branco crystal, 54$ a 55$000; Demerara, 52$ e Mascavos, 40$ a 41$000.

ALGODÃO

O mercado fibroso, hontem, abriu e regulava calmo. Despertaram alguma actividade as negociações e as cotações eram as mesmas anteriores.

Fechou calmo.

MOVIMENTO ESTATISTICO

Entradas, 331. Saidas 250. Stock, 15.188 fardos.

COTAÇÕES POR 10 KILOS

Seridó: typo 3, 41$500 a 42$; typo 4, 40$ a 40$500. Sertões: typo 3, 39$500 a 40$; typo 5, 35$500 a 36$000 e Paulistas: typo 3, 36$500 a 37$000.

CEREAES

CENTRO COMMERCIAL DE CEREAES

COTAÇÕES SEMANAES

Arroz — Agulha amarellão, 60 kilos, 96$000 a 98$000; dito especial, brilhado, 88$000 a ... 90$000; dito de 1ª, brilhado, 76$000 a 78$000; dito especial, 86$000 a 88$000; dito de 1ª ... 80$000 a 82$000; dito de 2ª ... 68$000 a 70$000; dito de 3ª 56$000 a 58$000; arroz japonez especial, 56$000 a 58$000; dito de 1ª 54$000 a 56$000; dito de 2ª 47$ a 49$000; dito de 3ª 45$ a 47$000; alfafa, nacional ou estrangeira, kilo, $540 a $560; amendoim em casca, 25 kilos, 27$000 a 28$000; alhos, nacionaes, cento, 1$500 a 6$000; dito estrangeiros, 8$000 a 9$000; alpiste, nacional, kilo, 2$000 a 2$100:dito estrangeiro, 2$200 a 2$300; bacalhau, especial, 58 kilos, 270$000 a 275$000; dito superior, 260$000 a 265$000; dito escamado, 218$ a 220$000; banha, de Porto Alegre, caixa, 210$ a 227$000; dita da Laguna, 207$ a 208$000; de Itajahy, 216$ a 230$000; batatas, do interior, kilo, $400 a $700; cebolas, nacionaes, kilo, 1$000 a.... 1$300; esvilha, kilo, 3$000 a... 3$200; farinha de mandioca, especial, 50 kilos, 32$ a 33$000; dita fina, 30$000 a 31$000; dita entre-fina, 25$000 a 26$000; feijão, preto especial, 60 kilos, 28$ a 43$000; dito idem bom, 18$ a 20$000; dito branco, novo, 45$000 a 75$000; dito manteiga, novo, 48$ a 52$000; dito mulatinho, 34$ a 38$000; lentilhas, 60 kilos, 58$000 a 60$000; linguas defumadas, uma 4$200 a 4$500; lombo de porco salgado, mineiro, kilo, 2$400 a .... 2$600; dito idem do sul, 1$800 a 2$200; herva-matte, barrica de 10 kilos, 8$000 a 9$000, manteiga, do interior, kilo 4$000 a 5$300; milho, Cattete vermelho, 60 kilos, 22$000 a... 23$000 ;dito idem amarello.... 21$000 a 22$000; dito idem, mesclado, 19$000 a 20$000; polvilho, do norte, kilo $800 a.... $850; dito do sul, $800 a $850; tapioca, 1$000 a 1$100; toucinho, mineiro, 2$700 a 2$800; dito paulista, 3$000 a 3$100; dito de fumeiro, 4$200 a 4$300; xarque: mantas puras, nacional, kilo, 3$200 a 3$300; patos e mantas, mineiro, 3$100 a .... 3$200; dito do sul, 2$200 a.... 2$300; fubá mimoso, 50 kilos,.. 28$000 a 29$000; dito extrafino, 50 kilos, 26$000 a 28$000.

Movimento de vapores

ESPERADOS

Rio Grande e esc., "Jaboatão"	25
Buenos Aires e esc., "Alcantara"	25
São Francisco e esc., "Atlantico"	25
Recife e esc., "Maceió"	25
Natal e esc., "Jangadeiro"	26

A SAIR

Cabedello e esc., "Itaquatiá"	25

Clinica Medico Cirurgica do
Dr. Americo Caparica
CONSULTORIO:
RUA VISCONDE DO RIO BRANCO, 31
Elevador — Telep. 22-2949
Diariamente das 4 ás 7 hs.
RESIDENCIA:
R. PAULO FRONTIN, 103
2.º andar — Tel. 22-7804

A EQUITATIVA
DOS ESTADOS UNIDOS DO BRASIL
Sociedade de Seguros Sobre a Vida
Relação das apolices sorteadas em dinheiro, em vida do segurado
129.' SORTEIO — 15 DE OUTUBRO DE 1938
SORTEADAS COM DEZ CONTOS DE RÉIS :

177.127/28	José Vicente dos Santos	São Paulo — Sergipe
193.875/76	Elvio Gonçalves Nogueira	Belém — Pará
142.394/95	Daniel da Costa	Nictheroy — Rio de Janeiro
196.811/12	Aderson de Castro Soares	Miguel Alves — Piauhy
239.458/59	Isaias Sebastião de Almeida	Therezina — Piauhy
266.550	Nagib Gazelli	Fortaleza — Ceará
115.605/06	Claudio da Motta Maia	Capital Federal
163.877/78	Humberto Primo	Boituva — São Paulo
170.411/12	Aguinaldo Velloso Pondé	Rio Preto — Idem
148.706/07	Antonio Luiz Arêa Leão	Santo Anastacio — Idem
193.671/72	João Montes Junior	Arary — Minas Geraes
208.973/74	Antonio Peixoto de Lucena Cunha	Jequitinhonha — Minas
215.633/34	Domingos de Deus Corrêa	Tremedal — Idem

SORTEADAS COM CINCO CONTOS DE RÉIE :

237.655	Francisco Gonçalves Sobrinho	Arraial Jurema — Bahia
237.863	João Xavier Guimarães	Chique-Chique — Idem
106.083	Raul Augusto Corrêa de Britto	Maceió —Alagôas
105.387	Pedro Marinho Falcão Filho	Idem — Idem
228.298	Alberto Corrêa Lima	São Luiz — Maranhão
228.374	Benedicto Romão de Souza	Magalhães Almeida — Idem
285.495	Francisco Piancó Leite	Crato — Ceará
285.578	Sylvio Esmeraldo	Idem — Idem
238.551	Manoel Pinheiro	Capital Federal
194.005	Joaquim Licinio de Souza Almeida	Idem
158.413	Martinho Romão da Rocha	Idem
158.202	Antonio Maria Rebello	Idem

O SR. JOSE' VICENTE DOS SANTOS já teve a apolice 177.126 contemplada com 5:000$000, em 15 de outubro de 1929.
O SR. PEDRO MARINHO FALCÃO FILHO já teve a apolice 105.387 contemplada com 5:000$000, em 15 de outubro de 1925.
O SR. DANIEL DA COSTA já teve as apolices 118.310 e 142.395 contempladas com 5:000$000 cada, em 15 de outubro de 1924 e 15 de abril de 1932.
O SR. MARTINHO ROMÃO DA ROCHA já teve a apolice 166.050 contemplada com 5:000$000, em 16 de abril de 1927.
O SR. HUMBERTO PRIMO já teve a apolice 163.879 contemplada com 5:000$000, em 15 de outubro de 1936.
O SR. ANTONIO LUIZ DE ARÊA LEÃO já teve a apolice 148.706 contemplada quatro vezes com 5:000$000, em 15 de abril de 1926, 15 de abril de 1927 e 15 de janeiro de 1936.
O SR. JOÃO NANTES JUNIOR, já teve a apolice 193.667 contemplada com 5:000$000, em 15 de outubro de 1937.
O SR. ANTONIO PEIXOTO DE LUCENA CUNHA já teve a apolice 208.972 contemplada com 5:000$000, em 15 de abril de 1932.
O SR. DOMINGOS DE DEUS CORRÊA já teve a apolice 215.633 contemplada com 5:000$000, em 15 de outubro de 1931.
Equitativa Terrestres Accidentes e Transportes S. A.
S. A. SEGUROS EM GERAL
O seguro contra ACCIDENTES PESSOAES é o complemento indispensavel do seguro de vida
Séde Social: AVENIDA RIO BRANCO, N. 125 — RIO DE JANEIRO
(Edificio de sua propriedade)

XI Feira Internacional de Amostras
O maior acontecimento dos ultimos tempos — No Commercio, nas Industrias, nas Artes, na Sociedade e na Administração Publica — Visitem-na para conhecer o progresso e as possibilidades do seu paiz — Grandes novidades no Parque de Diversões.
Pavilhões de São Paulo, E. do Rio, Rio Grande do Sul, Goyaz e Districto Federal
"CASA GRANDE E SENZALA"
A original organização de Joracy Camargo, no recinto da Feira de Amostras, apresentando congadas, jongos, sambas e batuques
Diariamente, abertura ás 15 hs. — Sabbados, Domingos e Feriados, abertura ás 13 horas
ENTRADA..... 1$000

Esgotos da Capital Federal

A Companhia The Rio de Janeiro City Improvements previne ao publico que pelos seus contratos com o Governo Federal e regulamentos em vigor, só ella poderá executar qualquer obra de esgoto mesmo as addicionaes ou extraordinarias, sobre as suas canalizações ou tambem alterar ou reconstruir as já existentes. Previne mais que os infractores estão sujeitos pelo mesmo contrato e instrucções, a demolição das obras executadas e multas.

O "Sheridan" batido por terrivel tempestade no golfo do Mexico

BAHIA, 22 — O navio "Sheridan", que faz a linha da America do Norte e do Sul, soffreu terrivel tempestade no golpho do Mexico. Ouvido pela reportagem, assim falou o seu commissario: "A tempestade foi tremenda. Haviamos partido de Nova York com destino ao Pará, quando o furacão desabou sobre nós." O commandante William Norman affirma que, em 28 annos que faz a travessia nunca presenciou tremenda scena. O vento soprava a 150 milhas de velocidade e o barometro a zero". A carga ficou bastante dammificada e os guinchos e mastros da pópa partidos. — (A. N.).

DR. BRANDINO CORRÊA
Molestias do apparelho Genito-urinario no homem ou na mulher — OPERAÇÕES — Utero, ovarios, prostata, rins, bexiga, etc. Cura rapida por processo moderno sem dôr da
Gonorrhéa
e suas complicações — Prostatites, orchites, cystites, estreitamentos, etc. Disthermia. Darsonvalização — Rua da Assembléa n. 23-1oo. das 14 ás 18 hs. Domingos e feriados ás 17 horas

SOCIAES

ANNIVERSARIOS

Fazem annos hoje: — As sras. Guiomar Beltrão e Marietta Calapietro; as senhorinhas Olinda Lacerda e Elvira Miranda; Frederico Elras e Evaristo de Moraes.

Faz annos hoje, o dr. Hildebrando Falcão, ex-deputado por Alagôas e actualmente fiscal do imposto de consumo.

Em sua residencia á rua Marqueza de Santos, o anniversariante receberá as pessôas de suas relações, as quaes offerecerá lauta mesa de doces.

— Por motivo do seu anniversario natalicio, que hoje transcorre, o professor Coryntho da Fonseca, nosso velho confrade, será alvo de significativa homenagem por parte de numerosos elementos do magisterio municipal, amigos e admiradores, que lhe querem significar o seu apreço pela sua eficiente actuação na direcção da Escola Souza Aguiar, de ensino technico secundario.

NOIVADOS

Com a senhorinha Almerinda Vaz, filha do sr. Domingos Vaz, do alto commercio desta praça contratou nupcias, hontem, o sr. Bolivar de Mattos Telles, figura de destaque na nossa sociedade. Transcorrendo no mesmo dia a data natalicia da noiva, realizou-se á noite uma recepção na residencia dos seus paes.

CASAMENTOS

Realiza-se hoje, o enlace matrimonial do sr. Attila Cardoso Soares Pereira, com a senhorinha Geny Quadros, elementos da nossa sociedade. O acto civil será ás 12 horas na 1ª Pretoria e o religioso ás 17 horas, na rua dr. Catandy, 159, Tijuca residencia do noivo.

Após a cerimonia, será offerecido uma lauta mesa de doces e tocará durante a noite uma excellente jazz-band.

FESTAS

Fluminense F. Club — E' já no proximo dia 12 de novembro que o Fluminense realizará a "Festa do Perfume", que está sendo aguardada com o mais vivo interesse.

A Fetsa do Perfume tem a collaboração de Coty, que distribuirá pelas senhoras e senhorinhas mimosas borboletas de perfumes, e, ainda, em sorteio, oferecerá seis dos seus perfumes de flores — ultima moda de Paris — no mais recente acondicionamento de luxo.

Os numeros de variedades serão os mais modernos bailados, criações de Maria Olenewa, do Theatro Municipal.

Por todos estes motivos o baile do Fluminense irá marcar mais uma etapa de elegancia no tradicional club. As mezas estão sendo reservadas na thesouraria.

Traje: de rigôr, permittindo-se o dinner e o summer-jacket.

Pequena Cruzada — Após os successos das noites de elegancia, patrocinadas pela sra. Getulio Vargas, pela A. B. I. e pela embaixada ingleza, no Restaurante da Pequena Cruzada, na Feira de Amostras, a noite de hoje promette uma nova e decisiva victoria para a brilhante iniciativa da sympathica instituição da Lagôa.

A par do successo social assegurado pelo patrocinio das senhoras da nossa mais alta sociedade, o "Grill" da Pequena Cruzada, ponto de reunião obrigatorio da elengancia carioca, tem o seu successo artistico plenamente assegurado pela presença de Heloisa Helena, o talento multiforme que, na tela, no palco e no radio, tem sabido conquistar milhares de "fans" em todo o Brasil.

Restam poucas mesas para essa prodigiosa noite de arte e de elegancia. Serão patronesses: as sras. Reynaldo Lefevre, Alvaro Catão, Ayres Montenegro, ministro Armando Alencar, Toscano Espinola, J. Lima Rocha, Tude Lima Rocha, Almeida Gama, Adalberto Corrêa, Agostinho Machado e Wanderley Pinto.

Associação Athletica Banco do Brasil — A sociedade carioca vem aguardando com vivo interesse a reunião dansante que a A. A. Banco do Brasil fará realizar dia 29, sabbado, nos salões de sua elegante séde. Essa festa será dedicada ás equipes femininas de volley-ball e ping-pong e terá á abrilhantal-a um optimo jazz. Traje de passaio.

HOMENAGENS

Interventor Landulpho Alves — Realiza-se hoje, ás 12 horas, no Automovel Club do Brasil, o almoço que em homenagem ao dr. Landulpho Alves, interventor federal na Bahia, é offerecido pela colonia bahiana domiciliada nesta capital, altas personalidades sociaes e administrativas e amigos e admiradores do illustre homem publico, como preito de admiração pela sua brilhante administração no Estado da Bahia. O almoço será de 200 talheres, sendo orador official o professor Clementino Fraga, secretario geral de Saude e Assistencia do Districto Federal.

Sempre
novas creações
LOJA CALÇADO POLAR
AV. RIO BRANCO - 131

VIAJANTES

Dr. Arnaldo Sant'Anna — Encontra-se no Rio, vindo da Bahia, o jovem medico dr. Arnaldo Sant'Anna, inspector-sanitario na capital daquelle Estado e director do Abrigo do Salvador. S. S. viajou para aqui em commissão do governo bahiano, afim de estudar as novas organizações medico-sociaes e sanitarias, cujos serviços vão ser ali ampliados, emprestando-se-lhes, naturalmente, as observações que a intelligencia, cultura e dedicação do dr. Arnaldo Sant'Anna, aqui coordenará nesse ramo da sciencia especializada.

LUTO

MISSAS

João Soares da Silva — Será rezada hoje, ás 9 horas, no altar mór da Igreja do Santissimo Sacramento, á Av. Passos, missa por alma do saudoso João Soares da Silva. (1º anniversario de sua morte).

Senhoras. Não se assustem. Seus maridos não correm perigo. Mas vejam o que fizeram as "Cavadoras em Paris", segundo a escandalosa "reportagem" da Warner, desde segunda-feira, no Plaza

Uma scena de "Cavadoras em Paris", com Rudy Vallee e Rosemary Lane

Soceguem, tenham calma! Seus maridos não correm perigo. Ellas, as pequenas endiabradas estão longe, lá pela terra do sr. Daladier. Não ha, portanto, perigo grave, para as algibeiras dos coroneis. Mas, palavra! vale a pena ver o que fizeram as "Cavadoras em Paris".

Chegaram á Cidade Luz dizendo-se bailarinas classicas, inteiramente dedicadas á sublime arte de Pavlowna. Eram artistas "puro sangue" e nada mais. Mas... Quem disse que assim foi. Logo que ouviram um jazz tocar um fox "rasgadissimo" ellas entraram a se despe... a exhibir as pernas e a dançar com requebrado tal que Paris inteira tremeu, corou, sorriu e pediu "bis"!!

E ninguem mais poude com ellas! Toda noite voltavam para o hotel, carregadinhas de ouro e muitas, até, traziam velhissimas e nobilissimas condecorações, atrevidamente presas na liga! Oh, senhores! Como soffreram os francezes e como se desesperaram as francezas!

"Cavadoras em Paris" (Gold Diggers in Paris) é outro bello e sensacional celluloide da Warner, da celeberrima serie das "Cavadoras"... Isso quer dizer, em meia duzia de palavras: Farra grossa. Pequenas ás centenas! Musicas estonteantes! Scenas espectaculares. Alegria, Amor, Pirataria, talvez Policia e, quem sabe?, tambem o Corpo de Bombeiros, para apagar corações incendiados.

A' frente do bando adoravel surgem Ruy Vallee, com sua voz e seu sorriso inimitaveis, commandando sua famosa orchestra Yankee de Connecticut. Além dessa banda maravilhosa, teremos ainda a jazz ultra-maluca dos Schnickelfritz.

Ainda estão no "cast", a sensacional Rosemary Lane, o pancada Hugh Herbert, o comico Allen Jenkins, Gloria Dickson, Mabel Todd, Melville Cooper, Fritz Feld, etc., dirigidos por Ray Enright, que teve a ajuda de Busby Berkeley.

Não percam estas novissimas aventuras das "Cavadoras em Paris", desde segunda-feira proxima, no Plaza.

Dr. Newton Motta
(Cirurgião do Hospital S. Francisco e da Caixa da City, Ex-Chefe dos Serviços de Gynecologia e Obstetricia da Benefic. Hespanhola)
OPERAÇÕES — DOENÇAS DE SENHORAS
— PARTOS —
Consultorio:
Rua Ouvidor, 164-1, sala 4
Terças, quintas e sabbados
— 2 ½ ás 4 —
Tel. 28-6282

Gonorrhéa
Como preventivo 1 dragea
Como curativo 2 drageas
use OXYL VIRTUS
Rapido e infallivel

"ROMEU E JULIETA", POR ESTUDANTES

A partir do dia 28 proximo, será representada numa temporada de seis espectaculos a tragedia de Shakespeare — "Romeu e Julieta". Quem o vae fazer são os estudantes das nossas escolas, sob a direcção scenica da sra. Italia Fausto. Idéa de Paschoal Carlos Magno, o Theatro do Estudante merece apoio por parte de todos.

AMANHÃ EMBARCA EM MONTEVIDE'O, A CIA. BORBONI-CIMARA-BRAGAGLIA

Amanhã encerrará sua temporada de Montevidéo a Companhia Italiana de Comedias Borboni - Cimara - Bragaglia, embarcando pelo "Conte Grande" em direcção de Santos, para reapparecer no Theatro Municipal de São Paulo na sexta-feira, com a peça de grande successo "La Vena d'oro" de Zorzi.

AMAMENTAÇÃO
FALTA DE LEITE
Tratamento infallivel. Envie nome, endereço, symptomas e receberá uma receita gratis.
Caixa Postal, 876
SÃO PAULO

FRANCA BONI - LE'A

CAMINHO DE BUENOS AIRES, REALIZARÃO ESPECTACULOS NA CINELANDIA

Podemos adeantar já hoje, que nos primeiros dias de novembro, Franca Boni, Léa Candini, Italo Bertine, os festejados artistas italianos, na sua passagem para Buenos Aires, realizarão num theatro da Cinelandia uma pequena série de espectaculos, estreando com uma opereta nova de Strauss, "Os amores de Napoleão". Do elenco Franca Boni-Léa Cardini-Bertino, fazem parte, Linda Cecchi, Adolfo Ferrine, Alfredi Orsini, Tak Gianni, Mario Zeppegno, e Nino Lugara.

Os espectaculos serão "completos", e a preços populares.

Os exercicios da Policia Militar

TODOS OS BATALHÕES, ACAMARÃO ENTRE DEODORO E ANCHIETA

Terminados os exames de 1º periodo de instrucção da Policia Militar, todos elles feitos com a assistencia do coronel Edgard Facó, vae entrar agora essa milicia na segunda phase de instrucção, ou seja a parte relativa ás grandes manobras de campanha.

Esses exercicios se realizarão ainda neste mez, na área que fica entre Anchieta e Deodoro, e terá a duração de seis dias para cada unidade.

Apolices — Juros
Antecipa-se FERREIRA
— Rua da Candelaria, 74-sala, 3.

THEATRO

VINCULOS DE CORDIALIDADE ENTRE OS SYNDICATOS DE JORNALISTAS DO RIO DE JANEIRO E DE SÃO

Deve seguir, sexta-feira, proxima, á noite, para S. Paulo, a delegação do Syndicato dos Jornalistas Profissionaes, convidada pela instituição congenere da capital bandeirante, para assistir, ali, a solemnidade da entrega da sua carta de reconhecimento pelo Governo Federal, como orgão representanttivo da classe dos trabalhadores intellectuaes da imprensa. A delegação é composta do actual e dos dois ex-presidentes do Syndicato dos Jornalistas, srs. Timotheo, Nestor Guimarães e Armando Peixoto e do sr. Jarbas de Carvalho.

Será, nessa occasião, na referida sessão solenne, tambem assignado um accordo de reciprocidade de direitos e regalias, celebrado entre o Syndicato dos Jornalistas do Rio e o de São Paulo, de modo a que os trabalhadores de imprensa de ambas as instituições gozem, aqui e ali, as vantagens e beneficios dos seus serviços de assistencia juridica, medica e outros.

Segundo esse accordo, os dois orgãos de classe adoptarão tambem carteiras syndicaes do mesmo typo e com os mesmos caracteristicos.

"QUE E' QUE HA COMTIGO", NO REPUBLICA

São muitos e todos suggestivos, os quadros da deslumbrante revista-fantasia "Que é que ha comtigo?" já na sua terceira semana de triumphaes representações no theatro Republica, agradando em cheio a quantos vão ao vasto theatro da Avenida Gomes Freire.

Mas de todos elles, em meio aos seus ballados bonitos, suas canções inspiradas e "sketches" engraçadissimos um ha que, mais que os outros, fala ás nossas sensibilidades da felicissima composição da "Branca de Neve e os sete anões".

COMP. VARIEDADES, NO JOÃO CAETANO

Greta Grey, uma ballarina exotica que veiu de Cuba para mostrar á platéa carioca, a mais fiél interpretação das "rhumbas" lascivas da sua terra será uma das mais authenticas attracções a serem apresentadas, no proximo dia 3 de novembro, no João Caetano, na série de espectaculos, a preços de cinema, que a Comp. Brasileira de Variedades levará a effeito, ali, numa grande temporada de "music-hall".

Greta Grey, cuja actuação nos grandes centros da America do Sul, lhe tem valido as maiores consagrações, é uma actriz "colored" de fina sensibilidade, das mais famosas interpretes que tem encontrado a deliciosa musica cubana.

AMANHÃ, A FESTA ARTISTICA DE MARIA SAMPAIO, COM "MALIBU'" E UM LINDO ACTO VARIADO

Terão logar, hoje, no Gloria, as ultimas representações de "Marchinha Nupcial", a farça deliciosa traduzida por Magalhães Junior e que se mantém no cartaz do Gloria com tanto successo.

A engraçadissima comedia agrada pelas suas virtudes e pela psychologia das suas personagens e pela grande criação de Roulien. Amanhã, em espectaculo completo, Maria Sampaio, a primeira actriz do grande conjunto, realizará a sua festa artistica.

COMO FREIRE JUNIOR SE REFERE AO CANTOR MYSTERIOSO QUE APPARECEU PARA SER O INTERPRETE DO "CANTOR DA CIDADE" SEXTA-FEIRA, NO RECREIO

A sensacional "première" de sexta-feira proxima, no Recreio, vae apresentar uma novidade que é aguardada por toda a cidade.

Trata-se da estréa de um cantor completamente incognito, mas que tem se revelado nos seus repetidos ensaios, ás ordens do professor Vieira e do maestro Calazans, como um dos melhores interpretes da opereta que todo o publico está aguardando com a mais justa ansiedade — "O cantor da cidade", de Freire Junior com musica dos compositores J. Cabral, Augusto Vasseur e Julio Christobal. A sua figura é insinuante e a sua voz, bem agradavel, impressiona. Elle será na peça o modesto rapaz que vem de Magdalena, para ser o afamado cantor preferido da cidade maravilhosa.

Os seus collegas estão verdadeiramente encantados com o que elle tem revelado nos ensaios. Ainda hontem, ouvimos, em ligeira entrevista, a opinião de Freire Junior, o consagrado autor de tantos successos em todos os nossos theatros e elle assim se referiu a estréa mysteriosa do cantor incognito.

— Estou satisfeito com o rapaz. E' o interprete que eu imaginei para a minha peça, que por signal é de todos os meus originaes, aquelle que escrevi com mais carinho porque os trata de uma historia que começa a se desenrolar num ambiente que me é muito caro — Magdalena, minha encantadora terra natal.

E elle dará conta do recado ao lado das queridas figuras de Oscarito, Lindomar Lima, Eva Tudor, Margot Louro, Pedro Dias, Estevão Mattos, Manoel Vieira, Armando Nascimento, Antonia Marzulo, Antonieta Mattos, Dinorah Marzullo, Helena Halike, Oberlander e outros.

— E a musica?

— Um encanto. Cabral, Vasseur e Christobal, maravilham os nossos ouvidos. E não se esqueça de dizer que a montagem da Empresa M. Pinto é de deslumbrar e toda nova.

LUIZA NAZARETH, INTEGRADA NO ELENCO DELORGES-OLGA NAVARRO

Entre as figuras mais destacadas que estão integrando o elenco da grande Companhia organizada por Delorges e que tem Olga Navarro como "estrella" ha a assignalar Luiza Nazareth, inconfundivel no seu genero e artista muito apreciada e querida pelo nosso publico.

Em "Yáyá Boneca", o fascinante original de Ernani Fornari com que Delorges fará estrear o seu conjunto e, ao mesmo tempo, inaugurará o Gymnastico, o mais lindo theatro da cidade e o unico, entre nós dotado de refrigeração, Luiza Nazareth tem a seu cargo um papel bem interessante, ao qual emprestará todo o brilho do seu singular talento de interprete.

METRO
★ PASSEIO, 62 - TELS. 22-6490 e 6141 ★
O primeiro cinema no Rio dotado de poltronas estofadas e apparelhamento de ar condicionado.
HOJE
MEIO DIA
14 - 16 - 18 - 20
E 22 HORAS
Tres ultimos dias deste programma duas vezes feliz!
AMOR DE CRIANÇOLA
"Judge Hardy's Children"
LEWIS STONE · MICKEY ROONEY
CECILIA PARKER · FAY HOLDEN

NO PROGRAMMA:
10 ALEGRES MINUTOS DE CINEMA EM RELEVO
NOVA AUDIOSCOPIA
Nenhum film estreado no "Metro" será exhibido em outros Cinemas do Rio antes de passados 60 dias de suas exhibições neste Cinema.
POLTRONA 4$400
ESTUDANTES 2$200

PLAZA
HOJE
HORARIO:
2-3,40-5,20-7-8,40-10,20
Anna May Wong em
TRAFICO HUMANO

Imp. até 14 annos
Popeye em O REI DA TRIBU

ODEON · 2ª feira
LUCIEN BAROUX
o secretario que tudo resolvia...
MEG LEMONNIER
a "irmã" que atrapalhou a escripta...
HENRY GARAT
o idolo de todas as mulheres...

minha irmã de creação
UMA SATYRA ENCANTADORA AOS IDOLOS CINEMATOGRAPHICOS ENTREMEADA DE CANÇÕES MALICIOSAS!
RYTHMO! BOM HUMOR! ALEGRIA!

CAVADORAS em Paris
RUDY VALLEE
ROSEMARY LANE
HUGH HERBERT
ALLEN JENKINS

PLAZA
SEGUNDA FEIRA

CASA GUIOMAR "Calçado Dado"
E' o expoente maximo dos preços minimos - JULIO N. DE SOUZA & CIA. - Avenida Passos, 120 - Rio - Tel. 43-4424
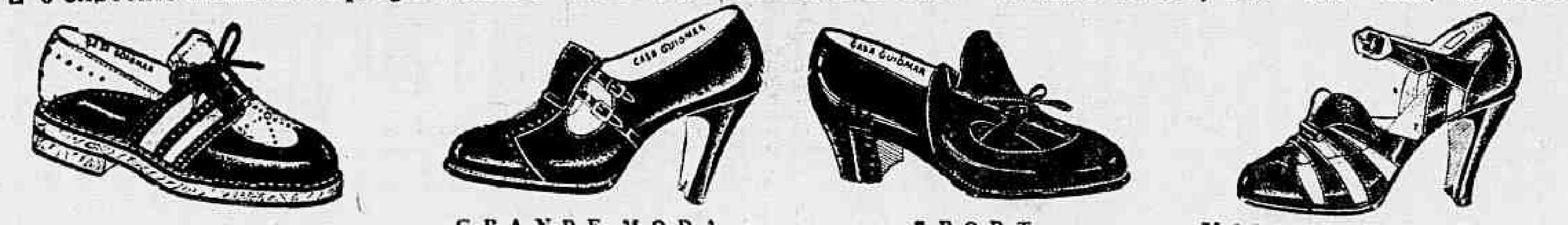
NOVIDADE
50$ CORTIÇA DEANNA DURBIN ACAJÚ E BRANCO E TODO ACAJÚ NS. DE 32 A 39
GRANDE MODA
50$ LUIZ XV SOLA PONTEADA EM CROMO ACAJU E PRETO
SPORT
50$ SALTO DE SOLA. EM CROMO PRETO E ACAJU
MODELO PARA VERÃO
50$ EM PELLICA PRETA, AZUL, NACO BRANCO SALTO LUIZ XV
Porte alpercatas 1$200 — Sapatos 2$000

Diario Carioca

Anno XI — Numero 3.184 Rio de Janeiro, Terça-feira, 25 de Outubro de 1938 Praça Tiradentes n.° 77

O DRAMA DE SANGUE DO EDIFICIO SERRADO

A POLICIA PROCURA DESVENDAR OS MOTIVOS QUE DETERMINARAM A IMPRESSIONANTE TRAGEDIA --- SO' DEPOIS DE CONHECIDOS CERTOS DETALHES CIRCUMSTANCIAES, SERA' ENCERRADO O INQUERITO --- PROSEGUEM AS DILIGENCIAS

Com a morte dos protagonistas da impressionante tragedia que se desenrolou entre as quatro paredes do luxuoso appartamento do edificio Serrado, em Copacabana, a policia continua tacteando nas trevas. Do drama não existe nem uma testemunha que possa fornecer os elementos necessarios ao desvendamento do mysterioso caso. De positivo sabe-se, apenas, a realidade da tragedia. Tudo mais são hypotheses, conjecturas que se desfazem á medida que as horas vão passando. O que parece evidente é que um homem assassinara o outro para, em seguida suicidar-se. Isso, baseando-se na circumstancia de ter sido encontrado um dos cadaveres encerrado no banheiro do aposento.

Ha, entretanto, quem affirme ter visto um corpo rolar no espaço e tombar no solo, espatifando-se. Acredita-se tenha sido o assassino.

No emtanto, a policia não poude ainda sair do terreno das conjecturas. Já agora as autoridades estão propensas a crer na possibilidade de uma terceira personagem. E' exactamente a consideração desse novo aspecto que preoccupa a policia. Todas as diligencias estão sendo encaminhadas nesse sentido.

O que não resta a menor duvida, é que estamos em face de um crime e de um suicidio. O mais são despistamentos que só podem concorrer para a completa desorientação das nossas autoridades.

Tudo indica que Altair, após assassinar seu amigo, jogara-se da janella do quarto andar ao solo. A posição em que fôra encontrado seu corpo, e que determinou as suspeitas dos peritos, a ponto de julgar ter sido elle ali collocado e arrumado por outra pessôa, contribuirá, por certo, no retardamento da elucidação do mysterio.

UMA QUEIXA A' POLLICIA

Domingo, á tarde, o commissario Sady Caldas, do 2º districto policial, foi procurado pelo sr. Léo Selingnann, de nacionalidade allemã. Levava ao conhecimento da autoridade uma queixa em caracter particular contra um moço que o vinha incommodando.

O commissario tomou em devida consideração a queixa, mandando chamar á sua presença o referido rapaz. Depois de aconselhal-o, mandou-o em paz.

MEIA NOITE, EM PONTO

A' meia noite, em ponto, daquelle mesmo dia, os vizinhos do appartamento n. 9 do Edificio Serrado, sito á rua Conselheiro Lafayette, esquina com Avenida Rainha Elizabeth, onde reside Léo, ouviram a detonação de dois estampidos surdos, semelhantes ao detonar de uma arma de fogo. Decorridos alguns segundos, ouviram o baque de um corpo, tombando á rua. Um dos moradores do andar terreo diz ter assistido á quéda tragica do corpo.

PELA MANHÃ

Pela manhã, cedo ainda, o commissario Sady Caldas recebia a communicação do estranho caso. Immediatamente dirigiu-se para o local, requisitando, antes, a presença dos technicos do Gabinete de Pesquisas Scientificas.

COM O CRANEO FRACTURADO

A dois metros distante do meio fio estava tombado, em decubito dorsal, e com o craneo fracturado, um homem de côr branca, de apparencia estrangeira, com 22 annos de edade, mais ou menos. De sua cabeça o sangue jorrava abundantemente.

Ao lado do cadaver estava uma garrucha.

MORTO NO BANHEIRO DO APPARTAMENTO

O Edificio Serrado compõe-se de cinco andares. No quarto, appartamento 9, residia ha dois dias apenas, o sr. Léo Selingnann. Quando, ali chegou a policia, o appartamento estava fechado e a chave encontrava-se no seu interior. A porta foi aberta pelas autoridades. A policia revistou a sala de visitas, e o quarto. Tudo em ordem. No banheiro, porém, havia um quadro doloroso. Léo, em roupão de banho, caido ao solo com o thorax varado por dois projectis de arma de fogo. Varias manchas de sangue pelo chão.

A PERICIA NO LOCAL

Procedendo ás pesquisas technicas, esteve no local o perito Aurelio Lobão.

Constatou-se, de logo, que a morte foi occasionada por um ferimento transfixiante no thorax direito e esquerdo.

PARA O NECROTERIO

Preenchidas as formalidades legaes, a policia fez remover os cadaveres para o necroterio do Instituto Medico Legal, afim de serem autopsiados.

NOVAS VERSÕES

No decorrer das diligencias policiaes, vão surgindo novas versões sobre o caso.

Assim é que chegou ao conhecimento da policia o curioso detalhe de que, cerca das 22 horas, alguem que saira do elevador, penetrou no appartamento de Léo, começando, então a ouvir um barulho abafado de vozes, o que denotava uma forte discussão. Instantes depois foi ouvido o primeiro tiro, seguido de dois outros.

UM GRITO DE MULHER

Logo após o primeiro disparo, ouviu-se nitidamente um grito alucinante de mulher, seguido de um barulho de correrias dentro do aposento. Em seguida o elevador desceu para o andar terreo.

EM PASSOS APRESSADOS UM CASAL DE ALLEMÃES

Pelos moradores do andar terreo foi visto um casal de allemães sair do elevador, em passos apressados, ganhando a rua.

De posse dessa informação, o commissario Sady Caldas procura descobrir o paradeiro do referido casal.

DETIDO UM EMPREGADO DO EDIFICIO LOURDES

Foi detido para averiguações o empregado do Edificio Lourdes, Carlos de tal.

A policia espera colher melhores informes.

Após o "Congresso"

VARIOS CANGACEIROS DO GRUPO DE "CORISCO" SE APRESENTARAM A' PRISÃO

BAHIA, 24 — Os cangaceiros que se entregaram á policia, em Jeremoabo, são os seguintes:

José Ribeiro Silva, vulgo "José "Sereno"; Guilherme Alves dos Santos, vulgo "Balão"; João Alves da Silva, vulgo "Criança"; Manoel Paulo de Souza, vulgo "Novo Tempo"; Manoel Cordeiro Alves, vulgo "Pernambuco"; José Miudo, vulgo "Pente Fino"; Manoel Marinha vulgo "Laranjeiras"; Jonas Celestino vulgo "Uina"; Antonio Paulo Souza, vulgo "Marinheiro"; Manoel Dantas, vulgo "Candieiro"; Gustavo dos Anjos, vulgo "Cuidado"; Luiz Dental, vulgo "Azulão", este em companhia de sua mulher de nome Dulce e uma criança. — (A. N.)

ASSISTIRAM MISSA

BAHIA, 24 — A Secretaria de Policia teve confirmação do seguinte telegramma recebido, hontem, da cidade de Geremoabo pelo arcebispo:

"Hontem, ás dezesete horas, o commandante da Força teve a gloria de receber 16 bandidos, que municiados entregaram-se, voluntariamente, assistindo o acto da missão. Hoje, todos chegaram-se ao sacramento da penitencia, recebendo a sagrada communhão e promettendo largar o cangaço.

O commandante espera, dentro de poucos dias, tranquillizar o sertão bahiano. Parabens á policia bahiana e á religião. (a.) Vigario de Geremoabo e missionario Capuchinho.".

BAHIA, 24 — O "Estado da Bahia" diz que os bandidos que se entregaram á Policia pertencem ao grupo de Corisco. (A. N.)

Após Embeber as Vestes em Alcool Ateou-lhes Fogo

COMO A VICTIMA JUSTIFICOU O SEU GESTO

Nair de Azevedo Leal, de 32 annos de edade, viuva, moradora á avenida Paulo de Frontin n. 16, apartamento 106, hontem, á noite, após embeber as vestes em alcool, ateou-lhes fogo, vindo a soffer queimaduras do 1º 2º e 3º gráos.

Soccorrida pela Assistencia, a victima depois dos curativos, foi internada no Hospital do Prompto Soccorro.

Interrogada pela reportagem, a victima assim justificou seu gesto:

"Ha cerca de sete annos vive maritalmente com Raymundo Abrantes de Moura.

Apesar de gostar profundamente do amante o qual lhe proporciona todo o conforto moral e material alimentava entretanto, certa sympathia por Antonio Pires Ferreira, com quem palestrava amiudadamente á porta de sua casa.

Não sabe como nem por que, Antonio ha dias, deu para bancar paixão e ciumes, a ponto de ameaçal-a caso a encontrasse a falar com Raymundo.

Deante de tão critica situação preferiu morrer a ter de desgostar tanto Antonio como Raymundo.

Atropelado na rua Frei Caneca

Apresentando contusões e escoriações generalizadas, medicou-se no Posto Central de Assistencia o contador Hugo Hiersch, de nacionalidade allemã, que fôra atropelado por um automovel na avenida Mem de Sá.

Atacado de mal incuravel

Atacado de incuravel enfermidade, suicidou-se em sua residencia, á rua Adriano, em Todos os Santos, o joven Jorge Ayres da Silva, funccionario do Banco do Brasil.

O tresloucado, que ingeriu grande quantidade de uma substancia toxica, deixou uma carta dirigida ao seu irmão Carlos, explicando os motivos de seu gesto.

A policia do 22º districto tomou conhecimento do facto.

Iam Perecendo Afogados Quatro Banhistas

Apesar do dia de domingo se apresentar nublado ás praias da cidade estiveram bastante concorridas

No posto 6, em virtude da agitação das ondas, iam perecendo as jovens Victoria e Perola. Ambas, residentes á rua Henrique Dumont, n. 62; no Flamengo, foi retirado das aguas, quasi morto, o commerciante Plinio Cardoso, morador á rua Visconde da Gavea n. 48, e no posto 2 foi salvo o commerciante Omol Heppefpein, de nacionalidade suissa, residente á rua Ministro Viveiro de Castro, s. 39.

Todos foram soccorridos no Hospital Miguel Couto.

Violento Choque de Autos na Praça Condessa de Frontin

GRAVEMENTE FERIDO UM COMMERCIANTE

Violento e espectacular choque de vehiculos verifcou-se domingo, á tarde, no Largo do Ro Comprido.

O excesso de velocidade imprimida ao auto-transporte da Empresa de Leite Normandia, n. 11.309, dirigido pelo chauffeur Augusto Gonçalves Pinheiro, residente á rua Thereza Guimarães, 35, foi, sem duvida, a causa do desastre.

Ao atravessar o cruzamento da rua do Bispo para entrar na praça Condessa de Frontin, o pesado vehiculo colheu, de frente, o auto particular numero 11.817, dirigido pelo commerciante Alberto Joaquim Rodrigues, residente á rua Salvador Mendonça, 66.

Em consequencia da collisão, o sr. Alberto Joaquim Rodrigues foi atirado fóra do vehiculo, fracturando o craneo.

Uma ambulancia da Assistencia compareceu ao local, transportando a victima para o Posto da Praça da Republica, onde após receber os curativos de emergencia, foi removida para o Prompto Soccorro, em estado grave.

Quiz degollar-se

Desempregado e doente, José Dias Firmo, commerciario, morador á rua Visconde de Nictheroy, 114, tomou a resolução tragica de suicidar-se.

Para isso o tresloucado rapaz quiz seccionar a carotida com as proprias mãos, fazendo uso de uma navalha.

Em estado grave, foi o joven internado no H. P. S.

Por difficuldades financeiras

TENTOU SUICIDAR-SE UM ESCRIPTURARIO DA COMPANHIA COSTEIRA

Por se encontrar em grandes difficuldades de vida, tentou suicidar-se, em plena avenida Rodrigues Alves, seccionando os pulsos com uma navalha, o escripturario da Companhia Costeira, Manoel José da Silva Eiras, residente á rua Tenente Possolo n. 5.

O tresloucado foi soccorrido pela Assistencia Municipal, sendo posto fóra de perigo.

O Omnibus Chocou-se Com o Bonde

Cinco pessoas feridas no accidente

Na rua São Luiz Gonzaga, proximo ao largo do Pedregulho, verificou-se hontem, pela manhã, violenta collisão de vehiculos, da qual resultou sairem feridas cinco pessoas.

Ali, um omnibus chocou-se com um bonde da linha Ramos, resultando do violento choque, se ferirem as seguintes pessoas: Amado Pereira, residente á rua Benedicto Pires n. 6; Arthur Duarte Guedes, morador á rua 24 de Fevereiro, 137; Emygdio Sampaio, morador á rua Pacheco Jordão n. 172, e Aryton Pereira, residente á avenida Suburbana n. 75. Todos receberam fortes contusões e escoriações, sendo medicado no Posto de Assistencia do Meyer.

Coisas do Morro!

O pedreiro entrou na briga e saiu esfaqueado

Mario Ramiro Ramos é pedreiro e reside no morro Quito, no fim da rua Victor Meirelles. E' elle um homem que se revolta contra quanto acto de covardia. Esse seu temperamento levou-o a graves consequencias, quando, hontem, regressava á casa.

Em caminho de sua residencia, Mario Ramiro encontrou o conhecido desordeiro Antonio de Sá, vulgo Dente de Ouro, a espancar o jovem Francisco Pires Ferreira, enteado de um amigo seu. Revoltado com o procedimento do malandro, Ramiro não se conteve. Investiu para elle. Entre ambos estabeleceu-se, então, tremenda luta corporal.

O malandro, porém, que se achava armado de uma faca, desferiu-lhe profundo golpe no ante-braço, fugindo em seguida. Ramiro foi medicado na Assistencia do Meyer e apresentou queixa a policia do 19º districto.

Intoxicada Por Gaz Carbono

A tresloucada foi posta fóra de perigo

Mais um caso de intoxicação voluntaria, por gaz carbono, verificou-se domingo, á noite.

A paciente foi medicada no Posto Central de Assistencia, retirando-se a seguir.

Trata-se da senhora Laura Porto, residente á rua Senador Dantas n. 82.

Quanto aos motivos que a levaram á pratica do seu acto de extremo desespero, a tresloucada guardou o mais absoluto sigilo.

Desencantada com a "Cidade Maravilhosa"

A JOVEN TENTOU SUICIDAR-SE INGERINDO VARIOS COMPRIMIDOS DE ADALINA

Attrainda pelos encantos da "Cidade Maravilhosa" a joven Rosalina Moura resolveu, um dia, abandonar a sua cidade natal, São João D'El-Rey, e vir para essa grande metropole. Aqui chegou ha dois annos, mais ou menos. Trabalhou em diversas casas, e, ultimamente servia na casa de uma familia á avenida Rio Branco n. 25, 1º andar.

Ante-hontem, depois de soffrer uma série de decepções e desenganos, a joven Rosalva, que julgava o Rio um verdadeiro Paraiso, tomou uma resolução tragica: tentou matar-se ingerindo varios comprimidos de Adalina.

Soccorrida pela Assistencia foi a moça posta fóra de perigo.

E, agora, Rosalva pensa em voltar para a quietude da sua cidadezinha, fugindo, assim, do torvelllinho da "Cidade Maravilhosa".

O Auto Ficou Completamente Desmantelado

O CHAUFFEUR CULPADO FUGIU

Impressionante desastre verificou-se, domingo, na rua Salvador Corrêa, á boca do Tunel Novo, do qual, felizmente, não houve victimas.

Ali, o bonde nº. 559, linha Ipanema, dirigido pelo motorneiro regulamento nº. 7.034, vinha do ponto em direcção a cidade, quando, ao fazer a curva para entrar em Salvador Corrêa, surgiu pela frente o automovel nº. 11.585.

O motorneiro não teve tempo de frear o bonde. O desastre foi inevitavel. O electricto colheu o auto de lado e o atirou a grande distancia, completamente desmantelado.

Verificando o desastre, o chauffeur culpado abandonou o vehiculo e fugiu.

A policia do 2º districto tomou conhecimento do facto, comparecendo ao local.

O auto capotou na avenida Suburbana

TRES PESSOAS FERIDAS

Na avenida Suburbana, ao evitar collidir com um omnibus, o automovel n. [illegible], capotou espectacularmente.

O referido vehiculo era dirigido pelo commerciario João Santos Saraiva, residente á avenida Automovel Club numero 2.521, que, em consequencia do accidente soffreu um ferimento na cabeça, assim como sua esposa Maria Pinto Saraiva e filha Eunice Saraiva.

As victimas foram medicadas pela Assistencia, tendo a policia do 19º districto tomado conhecimento do facto.

THEATRO RECREIO

EMPRESA M. PINTO

COMPANHIA BRASILEIRA IGGLESIAS FREIRE JUNIOR

HOJE -- Ás 20 e 22 horas -- HOJE

ULTIMOS DIAS DA OPERETA DE COSTUMES CARIOCAS

ROMANCE DOS BAIRROS

Successo de OSCARITO no ESTACIO e SYLVIO CALDAS no MEYER

UMA PEÇA FEITA PARA AS FAMILIAS CARIOCAS

UMA PEÇA QUE INTERESSA A VELHOS E MOÇOS POBRES E RICOS

O ESPECTACULO QUERIDO DAS FAMILIAS [illegible]

SEXTA-FEIRA, 28 — Em *avant-premiére* ás 21 horas

Dedicada á todas as estações de radio do Rio de Janeiro

PRIMEIRAS REPRESENTAÇÕES DA PEÇA DE COSTUMES CARIOCAS DE AUTORIA DE FREIRE JUNIOR

O CANTOR DA CIDADE

Com musica de *A. Vasseur, J. Cabral* e *J. Christobal*

A VIDA DOS STUDIOS DE RADIO! OSCARITO NUM DOS PAPEIS MAIS COMICOS DE SUA CARREIRA!

QUEM SERA' O CANTOR DA CIDADE ?

Uma estréa mysteriosa... o cantor da cidade será interpretado por um artista cujo nome anda envolto em mysterio! E fica a pergunta: quem será o cantor da cidade?

SEXTA-FEIRA, desvendar-se-á o enigma no RECREIO

SABBADO — *Matinée da Mocidade ás 16 horas, a preços reduzidos, com "O CANTOR DA CIDADE"*